ВСЯ РАБОТА ГОРОДА

ГОРЯЩИЕ ВАКАНСИИ

842 вакансии

№ 9 (496)
10.03-16.03.2015 года

Мы не обманываем своих читателей, печатая по несколько раз одни и те же вакансии и рекламные модули на разных страницах, раздувая, тем самым, бесполезную толщину издания.
Мы просто печатаем больше всех вакансий в городе. Желаете убедиться – пересчитайте!

www.vip-persona.ru
Тысячи вакансий города и области

АВТОГРАЖДАНКА В ПОДАРОК!
ТАКСИ-КЛАСС!
требуются
ВОДИТЕЛИ кат. "В"
НОВЫЕ УСЛОВИЯ, новые автомобили РЕНО. З/п 19000 руб.
ДИСПЕТЧЕРЫ
Знание ПК обязательно. Знание города
т. 774-11-87

Нам 15 лет - РАСШИРЕНИЕ!
Требуются специалисты с опытом работы:
* ЗАМЕСТИТЕЛЬ РУКОВОДИТЕЛЯ ПО ОБЩИМ ВОПРОСАМ - 45 т.р.
* АДМИНИСТРАТОР-КАДРОВИК - 30 т.р.
* СОЦРАБОТНИК - 23 т.р.
Официальное оформление
тел. 776-90-43

На автомойку требуются:
АВТОМОЙЩИКИ
З/п 25-28 т. р.
Адрес: Пр. Победы 305 "Д"
Тел. 8-912-779-99-96

- ПЕКАРЬ
- КОНДИТЕР
- ЛЕПЩИЦА ПЕЛЬМЕНЕЙ
- КОНДИТЕР-ЗАГОТОВЩИК
- МОЙЩИК ПОСУДЫ (медицинская книжка)

Тел. 8-951-254-80-82

Агентству «Маленький проказник» требуются:
НЯНИ, ГУВЕРНАНТКИ, ДОМРАБОТНИЦЫ
Хорошо оплачиваемая работа с удобным графиком.
Тел.: 235-62-03, 793-34-30 Звоните сейчас!

ЧРОО «Защита прав заемщиков»
ЗАКОННОЕ РЕШЕНИЕ КРЕДИТНЫХ ПРОБЛЕМ
ЗАЩИТА ОТ КОЛЛЕКТОРОВ
ИНН 7404031222, ОГРН 1037400004828
☎ 261-40-00

ДНК КЛИНИКА требуются:
САНИТАРКА
гр/р 2/2, с 8.00 до 20.00,
з/п от 10500 до 14000 р.
Тел. 211-00-03, 211-23-23, 261-01-90

Сотрудник для работы в офис, тел. 776-87-54
без опыта работы, возможна подработка и совмещение, доход 20 т.р.

Регистратор звонков 1000р/день

тел. 8-982-317-23-53

Требуются:

НАЧАЛЬНИК ОТДЕЛА

з/п 50 т.р.

СЕКРЕТАРЬ

з/п 25 т.р.

оформление согласно ТК РФ

т. 8(351)776-04-46

ПОМОЩНИК В БИЗНЕС

Введу в курс дела в процессе работы. Карьерный рост.

Доход до 37 т. р. Тел. 8-963-466-18-49

ПОДРАБОТКА

ЗАНЯТОСТЬ 1-2 часа

ОПЛАТА от 600 руб.

Тел.: 750-59-16; 750-58-82; 247-82-13; 247-82-14

ТРЕБУЮТСЯ

ОХРАННИКИ

ТЕЛ.: 8 922 720 09 11

Требуется в магазин самообслуживания в Ленинском районе

БУХГАЛТЕР-ОПЕРАТОР

со знанием 1:С, активный пользователь ПК, соц. пакет т. 8-912-774-80-67

Если на Вашем предприятии стоит остро вопрос о подборе сотрудников,

а все Ваши обращения в специализированные издания не приносят желаемого результата.
МЫ ПРЕДЛАГАЕМ СРАВНЕНИЕ!
Разместите рекламу в нашей газете, оплатите заказ, оговорите необходимый результат с менеджером и
БУДЬТЕ УВЕРЕНЫ, ЧТО ЭФФЕКТИВНОСТЬ ПРЕВЫСИТ ВСЕ ОЖИДАЕМЫЕ РЕЗУЛЬТАТЫ!!!
А если результат себя не оправдывает, мы Вам вернем ваши деньги.

И давайте будем честными...

РЕКОМЕНДУЙТЕ НАС ДРУЗЬЯМ!

ГРУППА КОМПАНИЙ ЭНЕРГО
ЭНЕРГО-СТРОЙ • ЭНЕРГО-РЕСУРС • ЭНЕРГО-ПРОЕКТ

Приглашает специалистов с опытом работы:

- **ИНЖЕНЕРОВ-ПРОЕКТИРОВЩИКОВ (разделы - КЖ, КМ, АС, ВК, НВК, ТГСВ, ГП)**
- **ИНЖЕНЕРА-СМЕТЧИКА**
  (опыт работы от 3-х лет, высшее образование, ПГС)
- **МЕНЕДЖЕРА ПО ПРОДАЖАМ**
  (опыт работы в строительстве)
- **МОНТАЖНИКОВ ВЕНТИЛЯЦИИ и КОНДИЦИОНИРОВАНИЯ**
  (профобразование, опыт работы не менее 3-х лет)

Тел.: 266-94-84, 218-70-00, 266-93-95. Адрес: пр-т Победы 160в, 6 этаж

РАБОТА ОФИС

8-919-407-41-47 звонить с 9:00 до 21:00

8 (351) 236-46-06 звонить с 9:00 до 19:00

ПОДРАБОТКА В ОФИСЕ

Администратор
Диспетчер
Администратор звонков
Оператор ПК

8-908-080-01-19

ООО «Станки и технологии»
Требуется

СЛЕСАРЬ

по ремонту станков

Тел.: 278-69-57, 278-59-67

ООО «Транс сервис»

Проводит набор на обучение с последующим трудоустройством (обучение за счет организации) по специальности:

ПРОВОДНИК

служебного и пассажирского вагона
з/п от 15000 руб.

График работы: вахтовый, трудоустройство иногородних.
Своевременная выплата з/п, полный соц. пакет
ул. Парк «Б» д. 10 (2 этаж)

8-951-486-00-84

Требуются:

ОПЕРАТОР ПК

График работы: 2/2, с 08.00 до 23.00
З/п 20000 руб. Ул. 250 лет Челябинска, 20А

ПРОДАВЕЦ

График работы: 2/2, с 08.00 до 23.00
З/п 21500 руб. Ул. Чичерина, 33А

Тел. 8-908-048-24-50

Корпорации «Логика» КОРПОРАЦИЯ ЛОГИКА
требуются на работу:

- **МЕНЕДЖЕР ПО ПРОДАЖАМ**, 5/2, з/п от 15000 руб. + %
- **ОПЕРАТОР-ПРОДАВЕЦ**, 1/2, з/п 14000-19000 руб.
- **ПОВАР-УНИВЕРСАЛ**, 2/2, 5/2, з/п от 25000 руб.
- **БАРМЕН-ОФИЦИАНТ**, 2/2, з/п от 18000 руб.
- **РАЗНОРАБОЧИЙ-УНИВЕРСАЛ** (место работы: г. Копейск)

ОТДЕЛ ПЕРСОНАЛА
Тел.: 8 (951) 465-40-54, 264-00-01

Нужен срочно персонал?!

РАЗМЕЩАЙ ВАКАНСИИ НА ПОРТАЛЕ

WWW.VIP-PERSONA.RU

Срочно! Требуется

ПРОДАВЕЦ

в бокс на рынок «Потребительский»
с опытом работы на продуктах питания

Требования: знание 1С, работа на ККМ
Условия: Гр/р с Пн по Сб. Оклад от 18000 руб.

Тел. 778-54-78

Строительной компании требуются

КАМЕНЩИКИ

Бригада. З/п сдельная.

Тел. 8-900-029-60-53

Требуется

КОНДИТЕР

гр/р пятидневка,
з/п 20 000 руб.

тел.: 8-905-832-39-79; 267-22-92

Управляющая компания «Челябинск-Сити»
примет на работу:

- **ОПЕРАТОРА ПРОФЕССИОНАЛЬНОЙ УБОРКИ,**
(график 2/2, з/п 12000 руб.);
- **ДОМРАБОТНИЦУ,**
(5-дневка, з/п от 15000 руб.)

Официальное трудоустройство

Тел. 779-30-07

СРОЧНО РАБОТА!

предпочтение
предпринимателям, преподавателям, медицинским работникам, менеджерам и всем желающим зарабатывать.

СОВМЕЩЕНИЕ 30000 Р.
ПОЛНАЯ ЗАНЯТОСТЬ
50000–70000 Р. И БОЛЕЕ.

Звонить с 9:00 до 22:00

тел.: 8-904-307-55-76

НОУ ЮУрЦБМ "VIP-Academy" лицензия № 10921

Срочно! Работа!
ПОМОЩНИК РУКОВОДИТЕЛЯ
АДМИНИСТРАТОР-КОНСУЛЬТАНТ
Тел. 8-908-707-48-35

ООО «Такси-Метар» требуются:
ВОДИТЕЛИ
стаж от 5-ти лет
721-73-93, 8-902-898-46-39

СРОЧНО В НОМЕР

Офис-консультант, з/п 20-25 т.р. Тел. 8-912-891-07-68

Офис-менеджер. Можно без опыта работы. Обучение бесплатное. Карьерный рост. Доход 27 т.р. Тел. 8-904-309-41-19

Ассистент, з/п 30-35 т.р. Тел. 776-87-27

Швея, желательно с о/р, з/п 40% в Экспресс-Ателье, р-он Тракторозаводский. Тел. 8-919-336-95-53

Для руководителя требуется надежный помощник.Приглашаю активных и амбициозных людей. Обучу, введу в бизнес. Достойный доход. Запись на собеседование тел. 8-950-737-45-47

Подработка на 1-2 часа. Запись на собеседование 8-982-108-17-46

Работа для всех, без ограничения в возрасте. Доход достойный. Запись на собеседование 8-951-439-95-05

Специалисты по работе с клиентами, без опыта работы, обучение за счет компании, карьера, з/п от 26400 руб. и выше. Тел. 729-88-88

Военнослужащим запаса, интересная работа, карьерный рост, достойный доход. Запись на собеседование тел. 8-982-108-17-46

Оператор справочной службы, без о/р, обучение, знание ПК, комфортные условия, офис в центре, дружный коллектив, з/п от 10000 руб. и выше, бизнес-справка «Что? Где? Почем?». Тел.: 729-88-88

Срочно! Кладовщик (офис-склад). Рассмотрим без опыта. Оплата 21 т.р. Тел. 8-951-482-17-14

Помощник в бизнес. Возьму без опыта, обучу лично. 40 т.р. Тел. 8-951-816-07-02

Каменщики. Тел. 8-351-906-05-95

Работа! Карьерный рост и загранпоездки. Тел. 8-982-138-63-92

У вас кредит, ипотека или катастрофически не хватает денег?! Реальная возможность решить эти проблемы. Работа со свободным графиком и не ограниченным доходом. Тел. 8-951-475-88-28

Помощник в офис. Работа с документами, выписка пропусков. Гибкий график. Тел. 8-982-138-63-92

Компании ООО «Каскад» на производство срочно требуется:
РАЗНОРАБОЧИЙ
Поселок АМЗ, Кузнецова, 47
Тел.: 8-908-043-54-31

В ООО «Студия мебели Эргида»
требуется:
ПРОДАВЕЦ-КОНСУЛЬТАНТ
ПО ПРОДАЖЕ КОРПУСНОЙ МЕБЕЛИ НА ЗАКАЗ
ГР 2/2. ОПЫТ РАБОТЫ ОБЯЗАТЕЛЕН.
З/П ОТ 20000 ДО 40000 РУБ. (ОКЛАД+%)
ТЕЛ. 230-01-80

ТРЕБУЕТСЯ
АДВОКАТ
ОПЫТ ОБЯЗАТЕЛЕН
upravlen2013@yandex.ru

Центральный рекрутинговый отдел развлекательных комплексов.
Требуются:
- *2 Менеджера по персоналу*
- *2 Менеджера по рекламе*
- *1 PR-менеджер*
- *1 Курьер*
- *3 Администратора*
- *1 Системный администратор*
- *1 Программист (создание и продвижение сайтов)*
- *12 Сотрудников для участия и/или проведения развлекательных программ*

По всем вакансиям официальное труд-во, высокая для города з/п
т. 8 (351) 215-06-54

УПРАВЛЕНИЕ

ГОРЯЩИЕ ВАКАНСИИ ПРЕДПРИЯТИЙ

38.712 вакансии на www.vip-persona.ru
ЗАЙДИ И НАЙДИ РАБОТУ!

Заместитель руководителя по общим вопросам, з/п 45 т.р. Тел. 776-90-43

Администратор и коммерческий директор. Тел. 8-919-326-97-37

Администратор-кадровик, з/п 27 т.р. Тел. 776-90-43

Заместитель по общим организационным вопросам. Тел. 8-902-600-50-74

Помощник руководителя, администратор-консультант. Тел. 8-908-707-48-35

Надежный помощник для руководителя. Приглашаю активных и амбициозных людей. Обучу, введу в бизнес. Достойный доход. Запись на собеседование тел. 8-950-737-45-47

Начальник отдела, з/п 50 т.р. Оформление согласно ТК. Тел. 8 (351) 776-04-46

Секретарь, з/п 25 т.р. Оформление согласно ТК. Тел. 8 (351) 776-04-46

Администратор. Обучим. Трудоустроим бесплатно. Доп. информация по тел. 727-00-05. 233-73-10. www.vip-academy.ru

Помощник администратора. E-mail: reklamarabota2012@yandex.ru

Помощник руководителя, 25-45 т.р. тел. 8-950-737-45-47

Администратор на www.vip-persona.ru

ГОРЯЩИЕ ВАКАНСИИ ПРЕДПРИЯТИЙ, ПОДБИРАЮЩИХ ПЕРСОНАЛ

Директор (по персоналу): з/п 25000-45000, в/о, опыт подбора персонала от 1 года, знание ПК. т.: 215-28-80

Помощник руководителя: инициативность, целеустремленность, ПК, Интернет, з/п 18000-30000 т.: 238-27-34

Директор магазина: з/п 30000-80000, опыт работы на руководящей должности в торговле, целеустремленность, высокие деловые качества. т.: 270-19-89

Руководитель отдела продаж: опыт прямых продаж, умение планировать и мотивировать персонал, подготовка штатного расписания и распределение обязанностей, карьерный рост, з/п 40000-85000, соц.пакет. т.: 238-24-85

АХЧ: о/р, организаторские способности, ответственность, з/п 25000-40000 т.:238-42-81

Директор по развитию: з/п 30000-50000, в/о, о/р, целеустремленность, деловые качества, умение планировать и прогнозировать. т.: 270-27-56

ТОП-менеджер, з/п 50000-120000, амбициозность, целеустремленность, успешный опыт управления. т.: 230-28-45

Управляющий мебельным производством, з/п 30000-50000, опыт руководящей работы от 1 года, опыт работы в этой сфере приветствуется. Знание рынка, умение выстраивать и поддерживать отношения с корпоративными партнерами. т.: 238-27-42

Начальник производства: опыт работы на руководящей должности обязателен, высшее образование, умение адекватно оценивать ситуацию и работать на опережение, з/п 30000-80000+премия+полн. соц.пакет т.: 215-28-80

Начальник юридического отдела: образование высшее юридическое, успешный опыт работы от 3-х лет, логическое мышление, аналитический склад ума, при этом готовность работать руками. з/п

ВНИМАНИЕ!
Вакансии, не вошедшие в номер газеты, ищите на сайте VIP-PERSONA.RU

НОУ ЮУрЦБМ "VIP-Academy" лицензия № 10921

1С®
Обучение. Содействие в трудоустройстве - бесплатно
Бухгалтерия - это круто
Как работать, выбирать тебе
VIP Academy
Доп. информация по тел. 727-00-05, 233-73-10, 8-908-080-23-10 www.vip-academy.ru

ВНИМАНИЕ, РЕКЛАМОДАТЕЛИ!

В соответствии с ФЗ № 162 запрещается указывать в объявлениях о вакансиях: пол; расу; цвет кожи; национальность; язык; происхождение; возраст; место жительства; имущественное, семейное, социальное и должностное положение; отношение к религии, убеждениям; принадлежности или непринадлежности к общественным объединениям или каким-либо соц.группам.

ООО «Мед-Текс» приглашает
ШВЕЮ
с опытом работы
230-53-11, 729-81-27

СОТРУДНИКИ по рекламе
Работа в крупном издательстве
Обучение за счет компании
Официальное трудоустройство с перспективой карьерного роста до руководителя проекта.
Имеется постоянная клиентская база.
Работа по телефону, консультации клиентов.
График: 5-дневка
т. 8-904-800-28-81

КАК РАЗМЕСТИТЬ ИНФОРМАЦИЮ В ИЗДАНИИ
ГОРЯЩИЕ ВАКАНСИИ
1. Позвонить по телефону в редакцию.
2. Согласовать заказ с менеджером.
3. Оплатить заказ.
Наше издание не печатает блоки предприятий бесплатно. Альтруисты по другим адресам...

Мы не работаем бесплатно и не поддерживаем тех, кто использует труд людей даром.
Вниманию соискателей: наша газета печатает рекламодателей, которые оплачивают счета, а значит, скорее всего, они поступят так же при оплате вашего труда.
"Горящие вакансии" - газета ответственных рекламодателей.

"Горящие вакансии" - газета ведущая к успеху.
Мы пишем об успешных компаниях и успешных соискателях.

ОБУЧЕНИЕ И ТРУДОУСТРОЙСТВО
VIP Academy
Бухгалтер
-План счетов бухгалтерского учета
-Группировка затрат по экономическим элементам
-Отчетность организации, налоги
-1С: Бухгалтерия
Доп. информация по тел.:
727-00-05, 233-73-10, 8-908-080-23-10
www.vip-academy.ru
НОУ ЮУрЦБМ "VIP-Academy" лицензия № 10921

Требуются в СПА-салон:
- МАСТЕР ПО РЕЛАКСАЦИИ (через обучение за счет салона)
- АДМИНИСТРАТОР (можно без опыта)
- ПРОМОУТЕРЫ, подработка
График работы договорной
Достойная зарплата
т. 8-904-800-25-78

Автомоечному комплексу требуются
АВТОМОЙЩИКИ
Телефоны:
8 (351) 269-69-99; 8-919-305-50-11

ПОДРАБОТКА
на 2 часа в день
ТРЕБУЮТСЯ СОТРУДНИКИ СО ЗНАНИЕМ ЛЮБОЙ ИЗ ПРОГРАММ:
- 1С:Торговля и склад
- 1С:Бухгалтерия
- 1С:Зарплата и кадры
- Ремонт ПК
- WEB-программирование
- Ногтевой сервис
- Эстетическая косметология
- AutoCAD
- Классический массаж
Оплата почасовая или %
Тел. 215-06-54

В СЕТЬ ДЕЙСТВУЮЩИХ САЛОНОВ НАБИРАЕТСЯ ПЕРСОНАЛ:
МАСТЕРА ПО РЕЛАКСАЦИИ
От нас: обучение, гр/р гибкий,
З/п от 30000 руб.
Молодой, дружный коллектив.
НЕ ИНТИМ!!!
Тел.: 8-904-309-36-30,
8-922-710-64-34, 8-922-700-21-53

МЕНЕДЖМЕНТ

ГОРЯЩИЕ ВАКАНСИИ ПРЕДПРИЯТИЙ

38.712 вакансии на www.vip-persona.ru ЗАЙДИ И НАЙДИ РАБОТУ!

Оператор справочной службы, без о/р, обучение, знание ПК, комфортные условия, офис в центре, дружный коллектив, з/п от 10000р. и выше, бизнес-справка «Что? Где? Почем?». Тел.: 729-88-88

Сотрудники через обучение за счет компании: менеджеры по рекламе, консультанты на телефон, телефонные операторы, з/п 30000-45000 руб. + премиальные, соц.пакет. т.: 238-27-34

Прораб: з/п 30000-50000, о/р, умение организовывать работу персонала, эффективное планирование работы т.: 270-19-89

Заведующий складом: знание программы 1С:Торговля и Склад, внимательность, ответственность, умение организовать и управлять коллективом, з/п 20000-38000 + премии. т.: 238-24-85

Начальник отдела снабжения: эффективное планирование работы, контроль работы персонала, з/п 25000-45000+ ГСМ. т.:238-42-81

Начальник отдела продаж: опыт успешных продаж от 1 года в крупных компаниях, хорошее знание ПК, готовность к командировкам, желательно наличие личного автотранспорта, з/п на исп. срок 30000 оклад, после 45000+%+бонус (в среднем 70000-90000), соц. пакет т.: 238-24-85

Коммерческий директор: высшее образование, опыт организационной работы, умение принимать решение в нестандартных ситуациях, умение прогнозировать рынок. з/п 40000-55000 т.:238-42-81

Управляющий подразделением: управленческий опыт, в/о, организаторские способности, уверенный пользователь ПК,интернет, опыт переговоров, з/п 35000-45000+% + соц.пакет т.: 270-27-56

Начальник службы безопасности: ответственность, серьезность, з/п 30000. т.: 215-28-80

Начальник отдела IT: в/о, о/р, знание АСУ, 1С: Предприятие, активная жизненная позиция, з/п 30000-42000 т.: 238-27-34

Главный инженер: опыт руководящей работы, в/о, ответственность, исполнительность, способность быстро принимать решения, з/п 38000-67000+премия т.: 270-19-89

Начальник отдела: з\п 20000-45000, в\о, опыт руководящей должности от 1 года, знание ПК. т.: 215-28-80

Помощник директора: ответственность, целеустремленность, знание офисных программ, интернет, з/п 20000-30000 т.: 238-27-34

Директор: з/п 30000-70000, опыт работы руководителя в торговле, целеустремленность, высокие деловые качества. т.: 270-19-89

Руководитель торгового отдела: образование высшее, о/р обязателен, возможны командировки, приветствуется наличие л/а, з/п 40000-85000, соцпакет. т.: 238-24-85

АХЧ: о/р, организаторские способности, ответственность, з/п 25000-40000 т.:238-42-81

Директор по развитию: з/п 30000-50000, в/о, о/р, целеустремленность, умение планировать и прогнозировать. т.: 270-27-56

ТОП-менеджер, з/п 50000-120000, амбициозность, целеустремленность, успешный опыт управления. т.: 230-28-45

Управляющий мебельным производством, з/п 30000-50000, о/р в этой сфере приветствуется. Знание рынка. т.: 238-27-42

Начальник производства. т.: 215-28-80

Начальник.Т: 238-27-34

Прораб: з/п 30000- 50000, о/р, умение организовывать работу персонала, эффективное планирование работы т.: 270-19-89

Заведующий складом: знание программы 1С:Торговля и Склад, внимательность, ответственность, умение организовать и управлять коллективом, з/п 20000-38000 + премии. т.: 238-24-85

Начальник отдела снабжения: эффективное планирование работы, контроль работы персонала, з/п 25000-45000+ ГСМ. т.:238-42-81

торы, секретарь, администратор. Официально согласно ТК РФ, 5-дневка, з/п от 15000 до 20000 руб. тел. 8(351) 215-06-54

Менеджер по продажам. Личные качества: целеустремленность, коммуникабельность, ответственность. З/п от 15000 руб. В компанию ООО «Кристалл Плюс» на постоянную работу. Тел. 8-908-055-11-69. Резюме отправлять на эл. адрес: glazunova_irina@mail.ru

Специалисты по работе с клиентами, без опыта работы, обучение за счет компании, карьера, з/п от 26400 руб. и выше. Тел. 729-88-88

Помощник администратора, ввод в должность в процессе работы, гр/р 5-дневка, соц.пакет, отпуск, з/п 12-17000р. тел. 215-06-54

Офис-менеджер, можно без опыта. Официально. З/п

PR-менеджер в группу компаний. Опыт работы. Образование законченное. Офиц. труд-во, соц. пакет. З/п достойная. Тел. 215-06-54

13000-16000 руб. тел. 791-16-03

Менеджер по продажам, з/п до 40т.р. на www.vip-persona.ru

Офис-менеджер. Обучим. Трудоустроим бесплатно. Дополнительная информация по тел. 727-00-05, 233-73-10. www.vip-academy.ru

Менеджер по развитию (обязательно: наличие о/р, а/м). на www.vip-persona.ru

Старший менеджер в международную компанию, з/п от 45000 руб. на www.vip-persona.ru

Продавец-консультант, о/р желателен, з/п 12000 руб. на www.vip-persona.ru

Менеджер по продажам, тел.: 8-904-800-28-81

ГОРЯЩИЕ ВАКАНСИИ ПРЕДПРИЯТИЙ, ПОДБИРАЮЩИХ ПЕРСОНАЛ

Менеджер по персоналу (обучение), знание ПК; общительность, з/п 15000-28000 т.: 215-28-80

Консультант: знание ПК, Интернет. Продажа автомобилей, бытовой техники, спортинвентаря, обучение, з/п 18000-30000 + % т.: 238-27-34

Менеджер по продажам (опт, розница): опыт работы в продажах от 1 года, работа с вип-клиентами, готовность к командировкам по России и ближнему зарубежью. Умение выстраивать дипломатические отношения, умение работать в команде. з/п 35000-60000+%+бонус+компенсации. т.: 270-19-89

PR-менеджер: з/п 20000-27000, жадные до перспектив молодые люди, с креативным подходом к делу. т.: 238-24-85

Администратор в кадровый центр: знание этикета общения, з/п на испытательный срок до 20 000 руб., после до 35 000 т.:238-42-81

Помощник риэлтора: можно без опыта работы, возможно обучение, з/п высокая, до 40000, соц.пакет, карьерный рост. т.: 270-27-56

Сотрудник в отдел персонала: умение общаться с людьми, приятная внешность, коммуникабельность, корпоративное обучение, карьерный рост, з/п 20000-28000, соц.пакет. т.: 230-28-45

Менеджер по продаже рекламных возможностей з\п 22000-35000. Можно студентов на неполный рабочий день. Возможно обучение. т.: 238-27-42

Менеджер по снабжению: образование от средне-специального, о/р приветствуется, умение выстраивать отношение с людьми среднего и высшего звена управления, з/п 25000-40000+премия, соц.пакет. т.: 238-27-34

Менеджеры по продажам аксессуаров: работа в компьютерных салонах, отделах, можно студентов заочного отделения, з/п. оклад+% (в среднем 19000-25000). т.: 215-28-80

Ассистент менеджера в бренд-отдел: можно без о/р, обучение в рамках компаний з/п оклад+% (до 25000), соц. пакет. т.: 238-27-42

Менеджер по работе с документацией, знание ПК. Возможно совмещение или неполный рабочий день, з/п 10000 + %, соц. Пакет. т.: 238-24-85

Менеджер-администратор: о/р с людьми, ответственность, серьезный настрой на работу, стрессоустойчивость, з/п 25000-33000 соц.пакет, карьерный рост. т.:238-42-81

НОУ ЮУрЦБМ "VIP-Academy" лицензия № 10921

ПОМОГУ ТЕБЕ!!!
Компьютерная графика
Photoshop
CorelDraw
3D Studio Max
Обучение. Содействие в трудоустройстве-бесплатно
Доп. информация по тел.: 727-00-05, 233-73-10, 8-908-080-23-10
www.vip-academy.ru

ЮРИСТ
с опытом работы
Арбитраж, СОЮ. З/п 30.000
e-mail: glav@gu74.ru
т. 215-06-54

Требуются
РАЗНОРАБОЧИЕ
р-он ЧМЗ, своевременная з/п
Тел. 8-922-753-64-66

Требуются:
МОНТАЖНИКИ
по техническому обслуживанию систем вентиляции и кондиционированию
Сдельная оплата труда, офиц. труд-во, компенсация ГСМ.
Тел.: 220-40-14, 220-40-15

Требуются
12 ЮРИСТОВ
3 НАЧАЛЬНИКА ЮР. ОТДЕЛОВ
ДИРЕКТОР ЮР. КОМПАНИИ
ПОМОЩНИКИ ЮРИСТОВ (с о/р)
Приглашаются к сотрудничеству
АДВОКАТЫ
со всех районов города
Большой объем работы
Дела гражданские, уголовные, арбитраж
Тел.: 271-81-95

Обучение. Содействие в трудоустройстве - бесплатно!

НОГТЕВОЙ СЕРВИС

- маникюр
- наращивание (гель, акрил, на формы, на типсы)

Доп. информация по тел.: 727-00-05, 233-73-10, 8-908-080-23-10 www.vip-academy.ru

Выдается сертификат

НОУ ЮУрЦБМ "VIP-Academy" лицензия № 10921

СОТРУДНИКИ ДЛЯ НАПИСАНИЯ СТАТЕЙ

ПОДРАБОТКА или СОВМЕЩЕНИЕ

Опыт. Удаленная работа, временная или постоянная. Можно студенты

Оплата достойная т. 215-06-54

Мебельной фирме требуются:

Optima Forma

Дизайнеры

8-902-611-68-84; 8-919-357-73-05

monmo

ООО "Молодежная мода" требуется

ТЕХНИК–ЭЛЕКТРИК

Условия: официальное труд-во, соц.пакет, полный рабочий день, испытательный срок - 3 месяца, о/р от 3-х лет, з/п 25000 руб. *(за вычетом налогов)*

Обязанности: обслуживание и ремонт электрических сетей и электрооборудования фирмы, умение производить расчеты по мощности, группа допуска по электробезопасности не ниже 3.

Тел. 263–67–53

РАБОТА ДЛЯ ВСЕХ

Возраст не имеет значения

Обучение.
Работа в офисе, центр
З/п от 10 до 40 т.р.

8-908-938-74-22

ФИНАНСЫ

ГОРЯЩИЕ ВАКАНСИИ ПРЕДПРИЯТИЙ

38.712 вакансии на www.vip-persona.ru
ЗАЙДИ И НАЙДИ РАБОТУ!

Бухгалтер-оператор со знанием 1С в магазин самообслуживания в Ленинском районе. Тел. 8-912-774-80-67

1С: Зарплата и кадры. Обучим. Трудоустроим бесплатно. Дополнительная информация по тел. 727-00-05, 233-73-10. www.vip-academy.ru

Бухгалтер, з/п 19000 руб. Требования: о/р в должности бухгалтера, навыки работы в 1С. Тел. 778-12-04, 729-39-56

Помощник бухгалтера, можно без опыта работы. Тел. 215-06-54

Бухгалтер, з/п до 25т.р. на www.vip-persona.ru

Бухгалтерский учет. Обучим. Трудоустроим бесплатно. Доп. информация по тел.: 727-00-05, 233-73-10. www.vip-academy.ru

Консультант по финансовому планированию. Тел. 904-20-47

Бухгалтер по материалам. Тел. 772-78-55, 8-952-518-45-15

1С Бухгалтерия. Обучим. Трудоустроим бесплатно. Доп. информация по тел. 727-00-05, 233-73-10. www.vip-academy.ru

Бухгалтер-калькулятор на www.vip-persona.ru

ГОРЯЩИЕ ВАКАНСИИ ПРЕДПРИЯТИЙ, *ПОДБИРАЮЩИХ ПЕРСОНАЛ*

Бухгалтер-секретарь: образование от сред/спец, знание ПК, документооборот, з/п 15000-28000 т.: 270-27-56

Главный бухгалтер (оптово – розничная торговля): о/р от 3 лет, 1С, з/п 30000-65000 т.: 230-28-45

Кредитный эксперт: общительность, з/п до 28000+премия, соц.пакет, карьерный рост. т.: 8-904-800-24-85

Бухгалтер на самостоятельный баланс: о/р, 1С:Предприятие, з/п 15000-35000. т.: 238-27-42

Экономист, о/р, экономический анализ и расчеты деятельности действующего предприятия, з/п 25000-45000 т.: 215-28-80

Помощник экономиста: возможно через обучение, соц.пакет, карьерный рост, з/п 10000-18000 т.: 230-28-45

Бухгалтер по начислению зарплаты: образование от средне-специального, внимательность, трудолюбие, з/п 20000-28000 т.: 238-27-34

Бухгалтер, з/п 15000-25000 руб. Работа с ЧП и ООО (возможно совмещение). т.: 270-19-89

Финансовый менеджер: з/п до 35000, экономическое образование. Соц. пакет, перспектива карьерного роста т.: 238-24-85

Бухгалтер-материалист: образование не ниже средне-специального, карьерный рост, з/п 22000-27000 т.:238-42-81

Пом. бухгалтера: з/п до 15000, полный рабочий день, карьерный рост, соц. пакет. т.: 270-27-56

Зам. главного бухгалтера: з/п до 38000, о/р бухгалтером, знание 1С, опыт начисления зарплаты. т.: 238-27-42

Бухгалтер-оператор: знание ПК, желательно 1С, ответственность, внимательность, карьерный рост, з/п 12000-22000. т.: 215-28-80

Главный бухгалтер (производство): о/р от 3 лет, 1С, з/п 45000-65000 т.: 238-27-34

Кредитный консультант: гибкий график работы, з/п до 22000+премия, соц.пакет. т.: 270-19-89

Бухгалтер, о/р приветствуется, образ-е от средне - спец., з/п до 25000р. т.: 238-24-85

Зам. Главного бухгалтера: з/п до 40000 т.:238-42-81

Бухгалтера: без опыта работы, знание ПК, возможно студент последних курсов, з/п до 15000 т.: 270-27-56

Финансист: в/о, о/р, знание ПК з/п высокая, карьерный рост т.: 230-28-45

Бухгалтер: образование от сред/спец, знание ПК, документооборот, з/п 15000-28000 т.: 270-27-56

СЕКРЕТАРИАТ

ГОРЯЩИЕ ВАКАНСИИ ПРЕДПРИЯТИЙ

38.712 вакансии на www.vip-persona.ru
ЗАЙДИ И НАЙДИ РАБОТУ!

Секретарь на звонки, тел. 215-06-54

Секретарь, можно без опыта работы, образование от среднего, можно студенты заочники, з/п до 16000 на www.vip-persona.ru

Секретарь в офис. Обучим. Трудоустроим бесплатно. Дополнительная информация по тел. 727-00-05, 233-73-10. www.vip-academy.ru

Секретарь без о/р, официально, 5-дневка, т. 8-904-800-28-81

Сотрудник в офис, з/п до 20т.р. E-mail: reklamarabota2012@yandex.ru

Операторы на телефон, официальное трудоустройство, оклад + %, центр города на www.vip-persona.ru

Администратор на www.vip-persona.ru

Обучение через интернет. Тел. 727-00-05, 233-73-10. www.vip-academy.ru

Секретарь на звонки, соц. пакет, график работы 5/2, з/п до 18 т.р., 2150654

ВНИМАНИЕ!
Вакансии, не вошедшие в номер газеты, ищите на сайте
VIP-PERSONA.RU

НОУ ЮУрЦБМ "VIP-Academy" лицензия № 10921

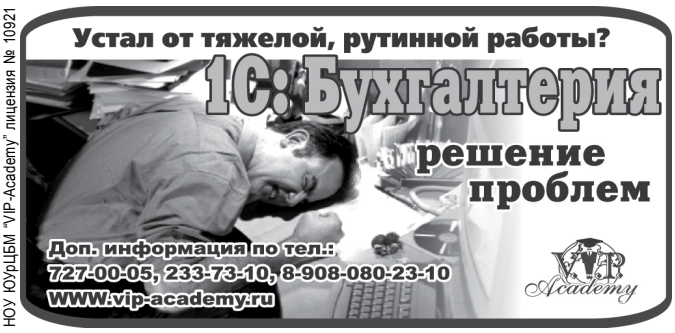

Фабрика мебели
«Сириус»
В связи с большим объемом работ объявлен дополнительный набор на вакансии:
- **ОБИВЩИК МЯГКОЙ МЕБЕЛИ** — *з/п от 30т.р.*
- **СБОРЩИК КАРКАСОВ** — *з/п от 20т.р.*

Тел. 225-19-25; 225-19-26

«ПАРТНЕР»

проводит программу по борьбе с безработицей г. Челябинска и области

Для соискателей вакансии предоставляются бесплатно

Телефон 238-27-34

ПРОИЗВОДСТВО

- **Инженер по строительству:** в/о, о/р, з/п до 45000 руб .
- **Сметчик:** О/р, з/п до 25000 руб.
- **Газосварщик, газорезчик:** О/р, возможны командировки, з/п до 26000 руб.
- **Монтажник ПВХ, ученики:** З/п 10000-25000 руб., ответственность, желание зарабатывать.
- **Монтажник металлоконструкций:** предусмотрено обучение, з/п до 15000 руб. на исп. срок, после до 27000 до 30000 руб.
- **Слесарь-станочник:** О/р, з/п достойная.
- **Плотник:** О/р, з/п 15000 руб.
- **Столяр:** з/п 15000 р.
- **Стропальщик:** з/п от 20000
- **Отделочники:** Можно без о/р, работа в городе или в области, З/п 20000-30000 руб., соц. Пакет.

ТОРГОВЛЯ

- **Кассир:** Г/р: 2/2 или 5-дневка, з/п до 14000 руб.+ премии.
- **Продавцы-консультаны:** в отделы одежды, парфюмерии, аксессуаров: коммуникабельность, приветливость, з/п до 14000 руб+%
- **Торговый представитель:** (продукты, алкоголь, табачные изделия): С л/а, работа с предоставленной клиентской базой + дополнительное привлечение клиентов, з/п до 28000 руб. + ГСМ, амортизация + сот. Связь
- **Помощник торгового представителя:** Желательно наличие л/а, без о/р, активная жизненная позиция, з/п до 17500 руб., + ГСМ + сот. Связь

УПРАВЛЕНИЕ

- **Начальник корпоративного отдела:** О/р, организация и контроль работы отдела. з/п до 48000 руб.
- **Начальник производства:** О/р, з/п до 32000 руб.
- **Администратор торгового зала:** ответственность, стрессоустойчивость, з/п до 28000 руб.
- **Директор салона:** Управленческий опыт, з/п 25000-35000 руб.
- **Помощник руководителя:** (производство) исполнительность, нез. в/о, без о/р, з/п 10000-16000 руб.

ФИНАНСЫ

- **Бухгалтер по материалам:** О/р, образование от среднего специального, з/п до 20000 руб.
- **Бухгалтер:** О/р от года, знание 1С, составление отчетности в налоговую службу, з/п до 23000 руб.
- **Бухгалтер-кассир:** Образование от среднего специального, желательно знание кассового аппарата, уверенный пользователь ПК, желательно. З\П до 19000 руб.
- **Бухгалтер-оператор:** Ведение базы данных, работа со счетами, з/п до 17000 руб., соц. Пакет

СЕКРЕТАРИАТ

- **Диспетчер:** удобный график работы (возможно работа на дому), можно без о/р, з/п до 9000 руб.
- **Секретарь-оператор:** возможно обучение в процессе работы, ответственность, з/п 14000 р.
- **Секретарь-референт:** Знание офисных программ, грамотная речь, знание основ делопроизводства, умение пользоваться оргтехникой, з/п до 15000+премия.
- **Офис-менеджер:** знание ПК, умение выстраивать отношения с людьми, з/п от 15000 руб, офиц. Трудоустройство.
- **Администратор:** стрессоустойчивость, официальное трудоустройство, з/п до 18000 руб.

КОМПЬЮТЕРНЫЕ ТЕХНОЛОГИИ

- **Оператор ПК:** З/п до 16000 руб., знание офисных программ, грамотность, внимательность.
- **Дизайнер:** З/п до 30000 руб., знание графических программ (CorelDraw, Photoshop.)
- **Менеджер по продаже компьютерной техники:** З/п до 15 000 руб.+ %, приветливость.
- **Системный администратор:** З/п до 18500 руб., ответственность.
- **Программист:** О/р, з/п до 24000 руб.

РЕСТОРАННЫЙ БИЗНЕС

- **Администратор:** (ресторан, гостиница): Встреча клиентов, организация и контроль работы персонала, з/п до 25000 руб.
- **Помощник администратора:** Легкообучаемость, активность, можно студенты, з/п до 14000 руб.+%.
- **Кондитер:** О/р, возможно обучение, з/п до 16000 руб.
- **Официант:** возможно совмещение, з/п до 1200 руб./смена + чаевые.

АВТОПРОИЗВОДСТВО

- **Водитель-курьер:** желательно с л/а, пунктуальность, з,п до 18000 руб. + ГСМ
- **Водитель:** Ответственность, знание города, з/п до 20000 руб.
- **Водитель кат. "В", "С":** о/р, ответственность, возможна работа по области, з/п до 18500 руб.
- **Охранник-водитель:** ответственность, приветствуется нал. Лицензии или сертификата, з/п до 18500 руб.
- **Водитель-экспедитор:** на «Газель», з/п до 25000 руб.
- **Водитель с л/а в офис:** з/п от 15000 руб. + ГСМ + амортизация

МЕНЕДЖМЕНТ

- **Менеджер по продажам:** (бытовая, компьютерная и оргтехника): коммуникабельность, г/р: 5-дневка, соц. Пакет, з/п 10000-23000 руб. (оклад + %)
- **Менеджер по работе с клиентами:** Оформление документации, прием звонков, з/п 15000-25000 руб.
- **Менеджер торгового зала:** умение выстраивать отношения, внимательность, з/п 13000-16000 руб.
- **Менеджер по снабжению:** О/р, з/п до 35000 руб.

ОХРАНА

- **Охранник:** (офисных помещений): г/р 1\2 или 1\3, з/п 1200 руб./ сутки, ответственность, внимательность.
- **Охранник промышленных объектов:** Ответственность, возможно без о/р, г/р гибкий, з/п до 20000
- **Охранник-сторож:** з/п до 10000 руб.
- **Охранник на склад:** З/п до 15000 руб., ответственность.
- **Охранник на сопровождение грузов:** предусмотрительно обучение на лицензию, командировки, з/п до 20000

Для работодателей бесплатный подбор персонала

Телефон 238-29-08

ГОРЯЧАЯ ЛИНИЯ 238-42-81, 238-27-42, 238-27-34

ВАКАНСИИ ВЫДАЮТСЯ БЕСПЛАТНО

Обучение. Содействие в трудоустройстве - бесплатно

1С®

БУХГАЛТЕРИЯ
ТОРГОВЛЯ И СКЛАД
ЗАРПЛАТА И КАДРЫ

Доп. информация по тел.:
727-00-05, 233-73-10,
8-908-080-23-10
www.vip-academy.ru

НОУ ЮУрЦБМ "VIP-Academy" лицензия № 10921

www.vip-academy.ru

Обучим и трудоустроим!

Требуются сотрудники

можно без опыта

- СЕКРЕТАРЬ НА ЗВОНКИ
- ПОМОЩНИК МЕНЕДЖЕРА
- МЕНЕДЖЕР ПО РЕКЛАМЕ
- ОПЕРАТОР ТЕЛЕФОНА
- ОФИС-МЕНЕДЖЕР

Официально по ТК РФ, Гр/р 5/2, оклад + %.

Повышение оклада в процессе работы, з/п 15-23000р.

т. 215-06-54

требуются

АВТОМОЙЩИКИ

с опытом работы

Ленинский район, С/З

776-09-09, 8-951-796-31-51

Компании «Генеральские колбасы»

ТРЕБУЮТСЯ

ТОРГОВЫЙ ПРЕДСТАВИТЕЛЬ

з/п от 20000 до 70000 р., о/о от года, мобильность, нацеленность на результат, место работы Аргаяшский район

МАРКИРОВЩИК

гр/р - Пн, Вт, Ср с 14.00 до 18.00, з/п 8000 р., место работы Троицкий тракт, 54, оф. 101 (работа на складе)

Официальное трудоустройство

Троицкий тракт, 54, оф. 101. Тел. 211-55-85, 8-952-515-92-06 звонить с 9.00 до 19.00

ГОРЯЩИЕ ВАКАНСИИ ПРЕДПРИЯТИЙ, ПОДБИРАЮЩИХ ПЕРСОНАЛ

Личный секретарь, в/о, знание ПК, грамотная речь, знание оргтехники. З/п 20000-28000 т.: 230-28-45

Сотрудник (для работы на телефоне): з/п 15000-20000, возраст не ограничен, общительность, т.: 238-27-42

Диспетчер на домашнем телефоне: доброжелательность, умение общаться с людьми (возможно совмещение студентам, женщинам в декрете, пенсионерам), з/п 250-750 руб/день т.: 238-27-34

Консультант в офис: коммуникабельность, з/п 14000-20000 + %. т.: 215-28-80

Администратор в офис, знание ПК, Интернет, оргтехники. Работа по телефону, встреча посетителей, консультации. з/п 20000-28000. т.: 270-19-89

Офис-менеджер: коммуникабельность, з/п до 16000. т.: 238-24-85

Секретарь-оператор: знание офисных программ, з/п до 24000 т.:238-42-81

Секретарь: знание оргтехники, з/п до 25000 руб, соц. пакет т.: 8-904-800-28-80

Секретарь-юрист: з/п 13000-25000, работа с документацией, телефонные переговоры, прием посетителей, карьерный рост т.: 238-27-42

Диспетчер (прием заказов): работа в офисе, полный рабочий день, без опыта работы, з/п 15000-25500 т.: 238-27-34

Секретарь-референт: з/п 16000-22000 руб., исполнительность, личная организованность, образование не ниже средне специального. т.: 215-28-80

ТОРГОВЛЯ

ГОРЯЩИЕ ВАКАНСИИ ПРЕДПРИЯТИЙ

38.712 вакансии на www.vip-persona.ru
ЗАЙДИ И НАЙДИ РАБОТУ!

Продавец. Гр/р 2/2 с 8.00 до 23.00, з/п 21500 руб. Ул. Чичерина, 33А. Тел. 8-908-048-24-50

Сотрудник с опытом предпринимательской деятельности. Тел. 8-902-600-50-74

Менеджер по продажам, 5/2, 5/2, з/п от 15000 руб. + %. Тел.: 8 (951) 465-40-54, 264-00-01

Продавец в бокс на рынок «Потребительский» с опытом работы на продуктах питания, срочно. Условия: гр/р с Пн по Сб. Оклад от 18000 руб. Тел. 778-54-78

1С: Торговля и склад. Обучим. Трудоустроим бесплатно. Доп. информация по тел. 727-00-05, 233-73-10. www.vip-academy.ru

Торговые представители. З/п от 20-70 т.р. на www.vip-persona.ru

ГОРЯЩИЕ ВАКАНСИИ ПРЕДПРИЯТИЙ, ПОДБИРАЮЩИХ ПЕРСОНАЛ

Продавец (в салон): з/п 1000-1800 р./смена, образование от средне-специального, желание работать и зарабатывать. т.: 230-28-45

Торговый представитель (алкоголь, табак): серьезное отношение к делу, активная жизненная позиция. Зарплата высокая (до 60000), соц. пакет, карьерный рост. т.: 238-27-42

Продавцы в новый бутик (одежда муж., жен.), 20 000-25000 + % (ср.35000), гр/р пятидневка или 2/2. т.: 238-24-85

Администратор в торговый зал: о/р в торговле, коммуникабельность, стрессоустойчивость, активная жизненная позиция з/п 20000-28000 т.: 215-28-80

Промоутер: общительность, легкообучаемость желание работать, з/п до 250руб/час. т.: 238-27-34

Торговый представитель: можно без опыта работы, коммуникабельность, ответственность, з/п 20000-35000 т.: 270-19-89

Кладовщик: о/р, ответственный подход к делу, 25000-35000 руб. + соц.пакет т.:238-42-81

Мерчендайзер: можно без опыта, обучение. З/п 17000-28000+премия. т.: 270-27-56

VIP-консультант: образова-

ние от средне-специального, умение принимать решения в нестандартных ситуациях, хорошее знание ПК. З/п до 30000, карьерный рост. т.: 230-28-45

Продавец: аудио-видео продукция, з/п. 18000-25000 т.: 238-27-42

Товаровед: специальное образование, опыт работы от 1 года, доставка служебным транспортом, з/п 22000+ соц. пакет. т.: 230-28-45

Продавцы газет: работа в разных районах города, возможно совмещение, з/п до 18000 т.: 215-28-80

Кассир: гибкий график, внимательность, приветливость, з/п 22000-28000 т.: 238-27-34

Супервайзер: о/р в торговле, целеустремленность, организаторские способности, , з/п оклад+премия(до 45000). т.: 270-19-89

Региональный представитель: наличие л/а, о/р в продажах, готовность к командировкам, желание зарабатывать, з/п до 65000. т.: 238-24-85

Продавцы недвижимости: возможно обучение, соц. пакет, карьерный рост, з/п высокая (с одной сделки до 270 000 руб) т.: 215-28-80

Продавец: желательно о/р, знание кассового аппарата, исполнительность з/п 15000+%(в среднем до 25000) т.: 238-27-34

ЮРИСПРУДЕНЦИЯ

ГОРЯЩИЕ ВАКАНСИИ ПРЕДПРИЯТИЙ

38.712 вакансии на www.vip-persona.ru ЗАЙДИ И НАЙДИ РАБОТУ!

ЧРОО «Защита прав заемщиков». Законное решение кредитных проблем. Защита от коллекторов. Тел. 261-40-00

Юристы, тел. 215-06-54

Адвокат, опыт обязателен. E-mail: upravlen2013@yandex.ru

Юристы с опытом и без опыта. Официальное трудоустройство, достойная зарплата, резюме на e-mail: glav@gu74.ru

Юрист, з/п до 30 т.р. на www.vip-persona.ru

Обучение через интернет. Тел. 727-00-05, 233-73-10, www.vip-academy.ru

Юристы и адвокаты. З/п высокая, glavuprav2013@yandex.ru

Нач. юридического отдела, о/р, успешная суд.практика, тел: 8-919-126-87-96

ГОРЯЩИЕ ВАКАНСИИ ПРЕДПРИЯТИЙ, ПОДБИРАЮЩИХ ПЕРСОНАЛ

Пом. юриста: можно студентам, желание работать, целеустремленность з/п 12000-22000, соцпакет. т.: 270-19-89, 270-27-56

Начальник юридического отдела: образование высшее юридическое, успешный опыт работы от 3-х лет, логическое мышление, аналитический склад ума, при этом готовность работать руками. з/п 20000-35000+премиальные, соцпакет. т.: 238-42-81, 238-24-85

Юрист: профильное образование, гарант или консультант+, работа на результат, бдительность, работоспособность, з/п 15000-35000, соцпакет. тел.:238-27-34, 238-24-85

Помощник юриста, высшее образование, работа с договорами, з/п от 15000. тел. 238-27-34, 238-24-85

В судебный пристав требуются 3 юриста. Звоните: 215-28-80, 238-27-42

Юрист, з/п до 55000, консультации клиентов, представительство в судах. тел. 215-28-80, 238-27-42

Помощник юриста, можно студент, з/п до 15000. Тел. 238-42-81, 238-24-85

Юристы, о/р. Тел. 238-42-81, 238-24-85

Юристконсульт о/р, высшее образование. т.238-27-34, 238-24-85

Помощник юриста. Обучение. 215-28-80, 238-27-42

Секретарь-юрист. В информационный бизнес-центр. Тел. 238-42-81, 238-24-85

Юрист, о/р. 238-27-34, 238-24-85

Опытный юрист. Профессионал своего дела. Оплата достойная. Офиц. трудоустройство. Тел: 238-27-34.

НОУ ЮУрЦБМ "VIP-Academy" лицензия № 10921

Обучение. Содействие в трудоустройстве - бесплатно!

АДМИНИСТРАТОР
- Администрирование
- Менеджмент
- Управление персоналом
- Маркетинг и реклама
- Психология делового общения
- Трудовое право
- Бизнес-этикет

Доп. информация по тел. 727-00-05, 233-73-10, 8-908-080-23-10 www.vip-academy.ru

ВНИМАНИЕ, РЕКЛАМОДАТЕЛИ!

В соответствии с ФЗ № 162 запрещается указывать в объявлениях о вакансиях: пол; расу; цвет кожи; национальность; язык; происхождение; возраст; место жительства; имущественное, семейное, социальное и должностное положение; отношение к религии, убеждениям; принадлежности или непринадлежности к общественным объединениям или каким-либо соц.группам.

1012 человек устроилось на работу через
WWW.VIP-PERSONA.RU
А ТЫ УСТРОИЛСЯ?!
Заходи на сайт и выбирай работу

В связи с расширением требуется:
ГРУЗЧИК на склады
з/п от 1100 руб/день, гр/р 5/2; 2/2
Возможно совмещение, подработка
Выплаты в конце смены!
Тел: 8 922 238 53 13

требуются
СОРТИРОВЩИКИ
(район ЧМЗ)
з/п от 25 000 руб.
тел. 731-30-98, 731-30-48

Требуются БЕЗ ОПЫТА
МЕНЕДЖЕРЫ
по работе с клиентами
Официально, оклад + %, соц.пакет
З/п 15.000-25.000 руб. Карьерный рост
т. 215-06-54

Обучение. Содействие в трудоустройстве-бесплатно

СТИЛЬ и ВИЗАЖ

-Техники и виды визажа
-Колористика
-Чтение лица
-Индивидуальный подход к косметике
-Макияж свадебный, вечерний, дневной, студийный

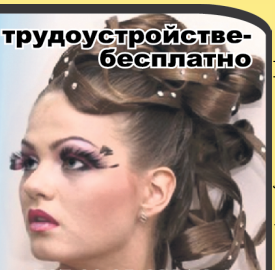

Доп. информация по тел.: 727-00-05, 233-73-10, 8-908-080-23-10 www.vip-academy.ru

НОУ ЮУрЦБМ "VIP-Academy" лицензия № 10921

ООО "Компания Водмет"

Работа в сфере обслуживания, капитального ремонта и строительства наружных сетей водоснабжения и водоотведения

- СЛЕСАРИ АВР (ЧМЗ)
- ЭЛЕКТРОГАЗОСВАРЩИКИ (ЧМЗ, Советский)
- СЛЕСАРИ-РЕМОНТНИКИ на участок насосных станций
- ЭЛЕКТРОМОНТЕРЫ на участок насосных станций
- МОНТАЖНИКИ наружных трубопроводов (Советский, опыт с ПНД)
- ИНЖЕНЕР ПТО (ЧМЗ)

По вопросам трудоустройства обращаться по адресу:
Ул. Шаумяна, 79, офис 1 (ост. ДК «Колющенко»)
Тел. 8 (351) 737-15-02 обед с 12.00 до 13.00

Сотрудники в офис

доход - 1000 р./день

тел. 8-912-800-84-69

Предприятию БВК требуются:

- Контролер литейного производства *з/п до 27000 руб.*
- Слесарь по эксплуатации газового оборудования *з/п 30000-35000 руб.*
- Электросварщик на полуавтоматы V разряда *з/п 40000-45000 руб.*
- Инженер-электронщик *з/п 35000-38000 руб.*
- Инженер-металловед *з/п 28000-32000 руб.*
- Мастер по сварке *з/п 35000 руб.*

т. 223-19-36

РЕСТОРАННЫЙ БИЗНЕС

ГОРЯЩИЕ ВАКАНСИИ ПРЕДПРИЯТИЙ

38.712 вакансии на www.vip-persona.ru ЗАЙДИ И НАЙДИ РАБОТУ!

Повар, з/п от 15000 руб. Тел. 777-48-29

Кондитер. Гр/р 5-дневка, з/п 20000 руб. Тел.: 8-905-832-39-79, 267-22-92

Кондитер-заготовщик. Тел. 8-951-254-80-82

Лепщица пельменей. Тел. 8-951-254-80-82

Кондитер. Тел. 8-951-254-80-82

Пекарь. Тел. 8-951-254-80-82

Мойщик посуды (медицинская книжка). Тел. 8-951-254-80-82

В кулинарию на С/З требуется кондитер. Гр/р 2/2, з/п от 20000 руб. Тел. 8-951-787-90-30

В кулинарию на С/З требуется кондитер-кремовик. Гр/р 2/2, з/п от 20000 руб. Тел. 8-951-787-90-30

Работник на раздачу, гр/р 5/2, з/п от 14000 руб. В кафе-столовую, Советский район. Тел. 777-46-56

Повар-универсал, 2/2, 5/2, з/п от 25000 руб. Тел.: 8 (951) 465-40-54, 264-00-01

Бармен-официант, 2/2, з/п от 18000 руб. Тел.: 8 (951) 465-40-54, 264-00-01

Тестовод в «Наш гипермаркет» ТК «Горки». Адрес: ул. Артиллерийская, 136. Тел.: 8 (351) 247-90-15; 8 (351) 247-90-50

Формовщик в «Наш гипермаркет» ТК «Горки». Адрес: ул. Артиллерийская, 136. Тел.: 8 (351) 247-90-15; 8 (351) 247-90-50

Официант-бармен. Обучим. Трудоустроим бесплатно. Дополнительная информация по тел. 727-00-05, 233-73-10. www.vip-academy.ru

Кондитер в «Наш гипермаркет» ТК «Горки». Адрес: ул. Артиллерийская, 136. Тел.: 8 (351) 247-90-15; 8 (351) 247-90-50

Пекарь в «Наш гипермаркет» ТК «Горки». Адрес: ул. Артиллерийская, 136. Тел.: 8 (351) 247-90-15; 8 (351) 247-90-50

ГОРЯЩИЕ ВАКАНСИИ ПРЕДПРИЯТИЙ, ПОДБИРАЮЩИХ ПЕРСОНАЛ

Администратор в ресторан: опыт общения с людьми, презентабельный вид, грамотная речь, з/п до 25000+%, соц.пакет т.:238-42-81

Бармена: опыт работы, стрессоустойчивость, з/п 20000-28000+%. т.: 270-27-56

Маркер: з/п 15000-22000+чайвые, возможно совмещение, постоянная и временная работа. т.: 230-28-45

Администратор (кафе): средне специальное образование, (можно студента), з/п до 25000 т.: 238-27-42

Бармены: официанты в кафе, можно студентам, з/п 800-1500/смена т.: 230-28-45

Метрдотель: о/р, общительность, умение решать различные вопросы, организация работы. З/п 15000-25000. т.: 215-28-80

Ассистент администратора (боулинг, бильярд): можно без опыта, желательно знание ПК, легкообучаемость, т.: 270-27-56 презентабельная внешность, активная жизненная позиция. з/п 15000-24000 руб. т.: 230-28-45

Помощник бармена и официант: без о/р, обучаемость, перспектива роста, желание зарабатывать. З/п 9000-18000 + премии, %, чаевые т.: 238-27-34

Повар: образование от сред/спец., график работы посменно, з/п 18000-28000, соц.пакет. т.: 270-19-89

Администратор (крупный развлекательный комплекс): умение принимать самостоятельные решения в нестандартных ситуациях, з/п до 35000, соц.пакет. т.: 238-24-85

Молодёжь в развлекательный комплекс: опыт работы не обязателен, желание работать, удобный график. з/п до 20000+%. т.:238-42-81

Зав. производством: о/р в сфере общепита, активная жизненная позиция, организаторские качества, з/п 25000-35000 т.: 238-27-42

Технолог: о/р в сфере общепита, в/о, работа на результат, организаторские качества, з/п 30000-50000. т.: 230-28-45

Кондитер: аккуратность, творческое мышление, возможно повышение квалификации, з/п до 22000 т.: 238-27-42

Официант: з/п до 22000+чайвые, постоянная и временная работа, соц. пакет т.: 215-28-80

Администратор зала: о/р приветствуется, работа с клиентами и посетителями, з/п до25000 т.: 238-27-34

Повар: знание холодной и горячей кухни, график работы посменно, з/п 18000-28000, соц.пакет. т.: 270-19-89

Пом.бармена: умение обучатся, стрессоустойчивость, з/п до 16000+%, соц.пакет. т.: 238-24-85

Официант в РК: можно без о/р через обучение, девушки, юноши приятной внешности, так же можно студентов на ночной график, з/п 15000 оклад+% (в среднем 20000-30000) т.: 270-27-56

Ассистент администратора (боулинг, бильярд): активные молодые юноши, девушки, желательно знание ПК, легкообучаемость, активная жизненная позиция, з/п 15000-25000 в зависимости от графика т.: 230-28-45

Повар: от 3го разряда, умение готовить холодные блюда, желательно опыт на мясных блюдах, соц. пакет, удобный график, з/п 18000-25000, карьерный рост т.: 238-27-42

Стюард-хостес: можно студентам, приятная внешность, приветливость, гибкий график, з/п до 15000. т: 270-19-89

Администратор. т.: 215-28-80

Администратор (Мегакомплекс): организаторские способности, навыки работы с персоналом, презентабельная внешность, образование законченное, полный рабочий день з/п 18000-27000, можно студента т.:238-42-81

Зав. производством: о/р в сфере общепита, активная жизненная позиция, организаторские качества, з/п 25000-40000. т.: 238-27-34

Главный технолог: о/р в сфере общепита, в/о, работа на результат, организаторские качества, з/п 30000-50000. т.: 270-27-56

Помощник повара: можно без о/р, гибкий график, аккуратность, обучаемость, исполнительность, з/п 12000-18000. т.: 238-24-85

Кондитер: о/р, творческое мышление, возможно повышение квалификации, з/п до 18000. т.: 238-27-42

Управляющий заведением: опыт руководящей работы в сфере общепита, лидерские качества, целеустремленность, умение организовать работу, з/п 35000-80000. т.: 230-28-45

Администратор в ресторан: опыт общения с людьми, презентабельный вид, грамотная речь, з/п до 25000+%, соц.пакет т.:238-42-81

Бармена: опыт работы, стрессоустойчивость, з/п 20000-28000+%. т.: 270-27-56

Бармены: официанты в кафе, можно студентам, з/п 800-1500/смена т.: 230-28-45

Метрдотель: о/р, общительность, умение решать различные вопросы, организация работы. З/п 15000-25000. т.: 215-28-80

Помощник бармена и официант: без о/р, обучаемость, перспектива роста. З/п 9000- 18000 + премии, %, чаевые т.: 238-27-34

Повар: образование от сред/спец., график работы посменно, з/п 18000-28000, соцпакет. т.: 270-19-89

Администратор (крупный развлекательный комплекс): умение принимать самостоятельные решения в нестандартных ситуациях, з/п до 35000, соцпакет. т.: 238-24-85

Ассистент администратора (боулинг, бильярд): можно без опыта, желательно знание ПК, легкообучаемость, т.: 270-27-56

Зав. производством: о/р в сфере общепита, активная жизненная позиция, организаторские качества, з/п 25000-35000 руб. т.: 238-27-42

ВНИМАНИЕ!
Вакансии, не вошедшие в номер газеты, ищите на сайте VIP-PERSONA.RU

НОУ ЮУрЦБМ "VIP-Academy" лицензия № 10921
Обучение. Содействие в трудоустройстве-бесплатно
Увлеку тебя изучением английского
Основы разговорного языка
Деловой английский

Доп. информация по тел. 727-00-05, 233-73-10, 8-908-080-23-10 www.vip-academy.ru

ВНИМАНИЕ, РЕКЛАМОДАТЕЛИ!
В соответствии с ФЗ № 162 запрещается указывать в объявлениях о вакансиях: пол; расу; цвет кожи; национальность; язык; происхождение; возраст; место жительства; имущественное, семейное, социальное и должностное положение; отношение к религии, убеждениям; принадлежности или непринадлежности к общественным объединениям или каким-либо соц.группам.

Для руководителя требуется
НАДЕЖНЫЙ ПОМОЩНИК
Приглашаю активных и амбициозных людей.
Обучу, введу в бизнес. Достойный доход.
Запись на собеседование по тел. 8-950-737-45-47

Салону МИРКОВРОВ требуются
ПРОДАВЦЫ-КОНСУЛЬТАНТЫ
Официальное трудоустройство, соц.пакет. График 4/2 Центральный и Северо-Западный районы
8-902-610-09-08

РОСГОССТРАХ
Примет на работу:
• Менеджер офиса продаж (страхование + банк) г. Озерск
• Менеджер офиса продаж (страхование + банк) г. Нязепетровск
• Менеджер офиса продаж (страхование + банк) г. Троицк
• Менеджер офиса продаж (страхование + банк) г. Касли
• Менеджер офиса продаж (страхование + банк) г. Аша
• Менеджер агентской группы г. Касли
• Оператор ввода данных г. Касли
• Менеджер агентской группы г. Катав-Ивановск

ПРИСОЕДИНЯЙТЕСЬ К КОМАНДЕ РОСГОССТРАХ!
8-922-736-50-78
www.RGS.ru
ООО «Росгосстрах». Лицензия ФССН С № 0977 50 от 07.12.2009

Обучение. Содействие в трудоустройстве - бесплатно!

ОПЕРАТОР ПК

Аппаратное обеспечение ПК, профессиональная печать, офисные программы, 1С: Торговля и склад

Доп. информация по тел. 727-00-05, 233-73-10, 8-908-080-23-10 www.vip-academy.ru

НОУ ЮУрЦБМ "VIP-Academy" лицензия № 10921

Требуются:

ЭЛЕКТРОМОНТАЖНИКИ

З/п сдельно-премиальная (своевременная)
соц.пакет

Тел.: 200-40-23; 8-908-081-55-48

предприятию требуются сотрудники
образование высшее
опыт руководства и предпринимательства приветствуется
т. 8-922-706-60-97

В управляющую компанию ЮУ КЖСИ требуются:
ЭЛЕКТРИК, з/п 20000руб.
ДВОРНИК, з/п 15000руб.
официальное труд-во, белая з/п, гр/р 5/2
т. 8-922-013-15-13

В экспортную компанию по продажам оборудования и запчастей стран СНГ требуется
опытный менеджер по продажам
Полная занятость, соц.пакет, возможно командировки коммуникабельность, умение общаться по телефону, о/р от 1 года
стремление и желание зарабатывать
з/п - оклад+%
тел. 8-905-830-79-00

ОХРАНА

ГОРЯЩИЕ ВАКАНСИИ ПРЕДПРИЯТИЙ

38.712 вакансии на www.vip-persona.ru ЗАЙДИ И НАЙДИ РАБОТУ!

Охранники. Тел. 8-922-720-09-11

Охранники, з/п 15-30 т.р. на www.vip-persona.ru

Охранники ч/з обучение; операторы ПЦН; техники по монтажу и обслуживанию ОПС; водители. Тел. 266-69-70

Охранники на стационарные посты. Гр/р 1/2. Тел.: 8-902-603-94-98, 773-46-55

Охранники 4 разряда, срочно. Желательно с л/а, работа в городе и по области. Достойная и своевременная з/п. Тел.: 283-31-71(73), 8-904-804-53-30(28), 283-30-44

ГОРЯЩИЕ ВАКАНСИИ ПРЕДПРИЯТИЙ, ПОДБИРАЮЩИХ ПЕРСОНАЛ

Охранник: целеустремленный, быстрый, надежный. З/п. 14000-22000 + премии. т.: 230-28-45

Сотрудник для сопровождения грузов: сертификат, желательно лицензия, о/р в охране или бывшие военные, сотрудники МВД, з/п 18000-30000, соц.пакет. т.: 230-28-45

Охранник в отдел безопасности (обучение): крепкое телосложение, физически выносливый, з/п 15000-25000. т.: 238-27-42

Сторож: можно всем, график посменный з/п. 500-1200р./смена. т.: 215-28-80

Охранник (офисные и складские помещения): спортивного телосложение, обучение на получение сертификата и лицензии, з/п 15000-28000 рублей, соц.пакет т.: 238-27-34

Охранник на выезде. желательно В/У. целеустремленный, быстрый, надежный. З/п. до 25000 + премии. т.: 270-19-89

Ученики охранника на охрану частных объектов, удобный график работы, зар.плата на период обучения 12000 рублей, после сертификации от 18000 т.: 238-24-85

Сотрудники в СБ (банковские структуры): о/р в охране от 3-х лет, наличие сертификата охранника обязательно, военный билет. т.:238-42-81

Начальник службы безопасности: опыт работы в области экономической безопасности, опыт управления персонала, приветствуются бывшие военнослужащие, сотрудники МВД, ФСБ, УВД. з/п 25000-40000 руб. т.: 270-27-56

Сторож-вахтер : муж/жен, гибкий г/р, з/п 5000руб./неделя т.: 238-27-42

Оператор видеонаблюдения: можно без опыта работы, з/п до 22000 т.: 215-28-80

Контролер ОПП: приветствуется опыт работы, введение в должность, соц.пакет, график посменный, з/п до 28000 т.: 238-27-34

Охрана объектов: граф. гибкий, выносливость, умение быстро принимать решение з/п до 22000 т.: 270-19-89

Охранник в отдел безопасности (обучение): крепкое телосложение, физически выносливый, з/п до 27000 т.: 238-24-85

Лицензированные охранники: з/п 18000-35000 т.:238-42-81

Охранники на сопровождение грузов: о/р, физ.подготовка, активная жизненная позиция, з/п 25000-40000 т.: 270-27-56

Охранник: целеустремленный, быстрый, надежный. З/п. 14000-22000 + премии. т.: 230-28-45

Сотрудник для сопровождения грузов: сертификат, желательно лицензия, о/р в охране или бывшие военные, сотрудники МВД, з/п 18000-30000 руб., соцпакет. т.: 230-28-45

ВНИМАНИЕ!
Вакансии, не вошедшие в номер газеты, ищите на сайте
VIP-PERSONA.RU

КОМПЬЮТЕРНЫЕ ТЕХНОЛОГИИ

ГОРЯЩИЕ ВАКАНСИИ ПРЕДПРИЯТИЙ

38.712 вакансии на www.vip-persona.ru ЗАЙДИ И НАЙДИ РАБОТУ!

Программист, о/р, офиц. труд-во, т. 215-06-54

Системный администратор, о/р обязателен. Гр/р 5-дневка, соц.пакет, з/п 15000р тел. 8-904-800-28-81

Настройка, ремонт ПК. Обучим. Трудоустроим бесплатно. Доп. информация по тел. 727-00-05, 233-73-10. www.vip-academy.ru

WEB-программист. Офиц. труд-во, з/п достойная на www.vip-persona.ru

Сетевые технологии. Обучим. Трудоустроим бесплатно. Доп. Информация по тел. 727-00-05, 233-73-10. www.vip-academy.ru.

Наборщик текста на www.vip-persona.ru

Сотрудник по созданию и продвижению сайтов, о/р. Резюме: reklamarabota2012@yandex. ru

ГОРЯЩИЕ ВАКАНСИИ ПРЕДПРИЯТИЙ, ПОДБИРАЮЩИХ ПЕРСОНАЛ

Наборщик текста: можно студентов, гр. работы удобный з/п сдельная до 15000 т.: 270-19-89

Оператор ПК, знание Word, Excel, печать документов и отчетов, з/п до 15000-22000 т.: 238-24-85

Сборщик компьютеров: хорошее знание железа, установочных программ, з/п 15000-25000 т.:238-42-81

Администратор (компьютерная фирма): знание ПК, умение работать с людьми, график посменно, з/п 14000-20000, возможно совмещение студентам. т.: 270-27-56

Дизайнер, дизайнер-верстальщик: з/п 20000-35000, знание графич. программ (PhotoShop, CorelDraw)., желательно о/р, возможна частичная занятость. т.: 230-28-45

Специалист по продвижению Web-сайтов: знание Web-программирования, желательно опыт работы, творческий подход, з/п 15000- 35000 т.: 238-27-42

Оператор на выписку: знание 1С, з/п 9000-15000. т.: 215-28-80

Заправщик картриджей: з/п 13000-25000 т.: 238-27-34

Администратор в интернет кафе, график сутки/двое, сутки/троя, ночные смены, з/п 1000-1500 смена. т.: 270-19-89

Дизайнер-консультант: навыки общения с клиентами, знание дизайнерских программ, з/п 16000-26000 т.: 238-24-85

Менеджер по продажам компьютерной техники: з/п до 30000 т.:238-42-81

Системный администратор: отличное знание ПК, настройка локальных сетей от 10 машин, хорошее знание железо, з/п 20000-28000. т.: 270-27-56

Программист 1С: отличное знание 1С: Предприятие, о/р приветствуется. т.: 230-28-45

Менеджеры по продажам аксессуаров: работа в компьютерных салонах, отделах, можно студентов заочного отделения, з\п. оклад+% (в среднем до 25000 рублей). т.: 215-28-80

Оператор ПК: з/п до 18000, работа с текстовыми документами. т.: 238-27-34

Администратор в компьютерный клуб, график сутки/двое, сутки/трое, ночные смены, з/п 700-1200 смена. т.: 270-19-89

Специалисты по обслуживанию компьютерной техники и оргтехники. З/п 10000-25000 т.: 238-24-85

Дизайнер: знание графических программ, желательно опыт работы, портфолио, желательно наличие домашнего компьютера, з/п 20000-40000 т.: 270-27-56

Программист: в/о, о/р, знание нескольких языков программирования приветствуется, з/п до 25000 и выше. т.: 238-42-42

Дизайнер рекламы: знание графических программ (возможно обучение), о/р приветствуется, креативность, з/п от 15000. т.: 270-19-89

Программист 1С: отличное знание 1С: Предприятие, о/р приветствуется, з/п 25000-45000. т.: 230-28-45

НОУ ЮУрЦБМ "VIP-Academy" лицензия № 10921

Обучение. Содействие в трудоустройстве - бесплатно

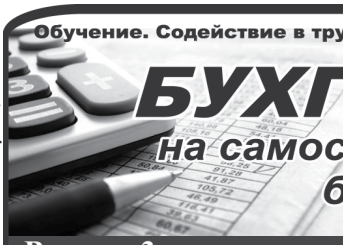

БУХГАЛТЕР на самостоятельный баланс

Всего за 3 недели

Доп. информация по тел. 727-00-05, 233-73-10, 8-908-080-23-10 www.vip-academy.ru

ДОСТУПНЫЙ БИЗНЕС
Хороший доход
ТЕЛ.: 8-951-475-88-28

В молодой дружный коллектив компании ООО «Парамед» требуется:
БУХГАЛТЕР
з/п 19000,00 руб., о/р в должности бухгалтера, навыки работы в программе 1С
основной функционал бухгалтера (5 юр.лиц): - ведение авансовых отчетов, ведение книги кассира-операциониста, приход ТМЦ, списание производства, работа с поставщиками и покупателями, обработка первичных документов на всех участках бухгалтерии, выполнение поручений руководителя финансовой группы, знание клиент банка.
тел: 778-12-04, 729-39-56

требуется:
ДИСПЕТЧЕР,
АДМИНИСТРАТОР,
ПОМОЩНИК РУКОВОДИТЕЛЯ
гр/р гибкий,
корпоративный соц. пакет,
карьерный рост
т. 248-61-59, 776-21-17

ООО «АКС Полимер»
требуются:
СЛЕСАРЬ
ОПЕРАТОР ГРАНУЛЯТОРА
можно без о/р, з/п от 18 т.р., гр/р с 08.00 до 17.00
Тел. 8-963-471-48-25, 8-912-328-25-47

требуются
ГРУЗЧИКИ
район ЧМЗ
тел.: 731-30-98, 731-30-48

Обучение. Содействие в трудоустройстве-бесплатно

МАССАЖ

VIP Academy

Теория
- Анатомия человека
- Виды массажа
- Приемы и методы массажа
- Этика и психология массажа

Практический интенсивный курс

Доп. информация по тел. 727-00-05, 233-73-10, 8-908-080-23-10 www.vip-academy.ru

НОУ ЮУрЦБМ "VIP-Academy" лицензия № 10921

Автомоечный комплекс «Автодом» приглашает на постоянную работу

АВТОМОЙЩИКОВ

Опыт работы желателен. Зарплата: оклад + %

Обращаться: ул. Бр. Кашириных, 44. Тел.: 8-951-481-70-70

PR-МЕНЕДЖЕР

В ГРУППУ КОМПАНИЙ

Опыт работы. Образование законченное

Официальное трудоустройство, соц.пакет.
З/п достойная

тел. 215-06-54

Агентство недвижимости
«АЛЬТЕРНАТИВА»
ищет

РИЭЛТОРА

Новый формат 20 000 стабильно

233-02-55

Блиц cleaning

Требуются:

УБОРЩИЦЫ

Ленинский р-н, график 2/2, с 8:00 до 20:00, з/п 10500 руб.

Тел. 233-69-67

Дилерский центр HONDA

Тел.: 799-57-43; 799-57-00

ОПЕРАТОР МОЙКИ

з/п: от 20000 руб.
график: 3/3

АВТОМЕХАНИК

з/п: от 25000 руб.
график: 3/3

АВТОПРОИЗВОДСТВО

ГОРЯЩИЕ ВАКАНСИИ ПРЕДПРИЯТИЙ

38.712 вакансии на www.vip-persona.ru ЗАЙДИ И НАЙДИ РАБОТУ!

Водители кат. В в ООО «Такси-Метар». Стаж от 5 лет. Тел.: 721-73-93, 8-902-898-46-39

Автомойщики , т. 8-912-779-99-96

Водители кат. В, тел. 774-11-87

Диспетчеры. Тел. 774-11-87

Водители кат. В на ГАЗель. Гр/р 4 через 2, з/п от 17000 руб. Тел. 216-08-89

Автомойщики. Опыт работы обязателен. З/п сдельная, ежесменно. Ленинский р-он, автодорога «Меридиан». Тел. 8-912-893-59-57

Автомойщики в автомоечный комплекс. Тел.: 269-69-99, 8-919-305-50-11

Водители, з/п 15-40 т.р. на www.vip-persona.ru

ГОРЯЩИЕ ВАКАНСИИ ПРЕДПРИЯТИЙ, ПОДБИРАЮЩИХ ПЕРСОНАЛ

Автослесарь: з/п высокая, образование от средне-специального, опыт работы на отеч. авто. т.: 215-28-80

Водитель – экспедитор, можно без о/р, кат. В или ВС, возможны командировки, з/п 20000-35000 т.: 238-27-34

Экспедитор: опыт работы обязателен, регулярные командировки в область з/п до 28000 оклад + командировочные (в среднем до 35000) т.: 270-19-89

Водитель: л/а, аккуратное вождение, знание города (развоз персонала), график стандартный, официальное оформление, з/п 22000-35000 т.: 238-24-85

Водитель на Газель: стаж вождения 1-го года, хорошее знание города, з/п. 25000-40000 т.:238-42-81

Водитель(межгород): з/п 28000-50000, готовность командировкам - область, Россия. Водительское удостоверение «ВС», «ВСЕ», «ВСД», «ВСДЕ». Соц.пакет. т.: 270-27-56

Водитель автопогрузчика: спец в/у, график, 2/2, 5/2, з/п 18000-28000 т.: 238-27-42

Механик в авто-сервис: з/п 25000-35000, образование средне-специальное или высшее, наличие водительского удостоверения кат. «В», гр/р 2/2. т.: 230-28-45

Экспедитор-грузчик: можно без опыта работы, образование от средне-специального, з/п до 25000+премиальные т.: 270-19-89

Экспедитор: опыт приветствуется, работа по городу з/п до 25000р., по области з/п до 35000 т.: 215-28-80

Водитель-охранник: з/п 16000-25000, о/р в охране или физ. подготовка, В/У категории «В» т.: 238-27-34

Водитель-инструктор: удостоверение инструктора, личный оборудованный автомобиль, з/п сдельная высокая. т.:238-42-81

Водитель газели (кат. В): опыт вождения, разнотоварная продукция, з/п 25000-37000 т.: 270-19-89

Водитель грузовой газели (кат. С), хорошее знание города, з/п до 35000 т.: 238-27-34

Водитель-экспедитор: опыт работы обязателен, регулярные командировки в область з/п до 25000 оклад + командировочные (в среднем 30000-40000 рублей) т.: 270-19-89

Экспедитор: опыт приветствуется, по городу з/п до 25000р., по области з/п до 32000 т.: 238-24-85

ВНИМАНИЕ!

Вакансии, не вошедшие в номер газеты, ищите на сайте VIP-PERSONA.RU

Мастер в авто-сервис: з/п 18000-28000, опыт работы с персоналом, наличие водительского удостоверения «В», график работы 2/2. т.:238-42-81

Водитель категории «В» на развоз персонала: наличие личного автомобиля, стаж вождения от 1 года, активная жизненная позиция, возможны командировки по области., з/п 22000-30000+ГСМ т.: 230-28-45

Водитель на грузоперевозки: опыт командировок, готовность к частым командировкам-область, Россия. з/п до 45000 оклад+премиальные т.: 238-27-42

Водитель – погрузчика: специальное удостоверение, опыт работы приветствуется, 3/п 17000-30000 в зависимости от графика. т.: 270-19-89

Молодежь на авто: з/п 20000-40000, возможна подработка т.: 270-19-89

Водитель перегонщик: приветствуется о/р, соц. пакет, официальное трудоустройство, сдельная до 30000. т.: 238-27-34

Водитель: категория «С», о/р, ответственность, возможность работать с выездами в область. з/п 24000-35000+ командировочные, суточные. т.: 270-27-56

Автослесарь: з/п высокая, образование от средне-специального, опыт работы на отеч. авто. т.: 215-28-80

Водитель – экспедитор, можно без о/р, кат. В или ВС, возможны командировки, з/п 20000-35000 т.: 238-27-34

Экспедитор: опыт работы обязателен, регулярные командировки в область з/п до 28000 оклад + командировочные (в среднем до 35000) т.: 270-19-89

Водитель: л/а, аккуратное вождение, знание города (развоз персонала), график стандартный, официальное оформление, з/п 22000-35000 т.: 238-24-85

Водитель на Газель: хорошее знание города, з\п. 25000-40000 т.:238-42-81

Водитель(межгород): з/п 28000-50000, готовность командировкам - область, Россия. Водительское удостоверение «ВС», «ВСЕ», «ВСД», «ВСДЕ». Соцпакет. т.: 270-27-56

Водитель-курьер (кат. В), возможен неполный рабочий день, з/п от 18-30 т.: 230-28-45

Водитель автопогрузчика: спец в/у, график, 2/2, 5/2, з/п 18000-28000 т.: 238-27-42

Механик в авто-сервис: з/п 25000-35000, образование средне-специальное или высшее, наличие водительского удостоверения категории «В», график работы 2/2. т.: 230-28-45

Экспедитор: опыт приветствуется, работа по городу з/п до 25000р., по области з/п до 35000 т.: 215-28-80

Личный водитель для руководителя: мужчина, стаж вождения от 5 лет, отличное знание города, аккуратное вождение, опыт работы на переднем приводе в зимнее время года. з/п 25000-35000 т.: 238-24-85

Водитель газели (кат. В), опыт вождения, разнотоварная продукция, з/п 19000-28000р. т.: 270-19-89, 270-27-56

Водитель электропогрузчика: спец в/у, график, 2/2, з/п 18000-26000 т.: 270-19-89, 270-27-56

Механик в авто-сервис: з/п 22000-35000 образование средне-специальное или высшее, наличие водительского удостоверения категории «В», график работы 2/2. т.: 270-19-89, 270-27-56

Автослесарь: з/п высокая, образование от средне-специального, опыт работы на отеч. авто. т.:230-28-45

Водитель – экспедитор, можно без о/р, кат. В или ВС, возможны командировки, з/п 15000-35000 т.:230-28-45

Экспедитор: опыт работы обязателен, регулярные командировки в область з/п до 25000 оклад + командировочные (в среднем до 35000) т.:238-27-34

Водитель: л/а, аккуратное вождение, знание города (развоз персонала), график стандартный, официальное оформление, з/п 15000-28000 т.:238-27-42

Водитель на Газель. о\р от 1-го года, хорошее знание города. З\п 15000-28000 т.:238-42-81

Водитель(межгород): з/п 18000-40000, готовность командировкам- область, Россия. Водительское удостоверение «ВС», «ВСЕ», «ВСД», «ВСДЕ». Соцпакет. т.:215-28-80

Водитель – курьер (кат. В), возможен не полный рабочий день, знание города, аккуратное вождение, возможно студент. з/п от 17000-30000 т.:238-24-85

Автослесарь: з/п высокая, образование от средне-специального, опыт работы на отеч. авто. т.:230-28-45

НОУ ЮУрЦБМ "VIP-Academy" лицензия № 10921

Пробежав по клавишам
Слепой десятипальцевый метод печати на компьютере
Обучение.
Содействие в трудоустройстве-бесплатно
Доп. информация по тел. 727-00-05, 233-73-10, 8-908-080-23-10 www.vip-academy.ru
VIP Academy

Магазину разливного пива (р-н ЧТЗ)
на постоянную работу
требуются
ПРОДАВЦЫ
з/п 20000р.
т.: 8-922-751-04-05, 751-04-05

Требуются:
ОХРАННИКИ
графики работы разные
з/п от 18000 руб.
ВОДИТЕЛИ-ОХРАННИКИ
гр/р 2/2, з/п от 22000 руб.
тел. 265-17-69

ТОКАРЬ
опыт работы обязателен
з/п от 30 000 руб. и выше
тел. 8-909-077-62-64

В ООО ЧОП «ЗУБР» требуются
ЛИЦЕНЗИРОВАННЫЕ ОХРАННИКИ
на дневные, круглосуточные посты
Подробности при собеседовании
Телефон 222-30-15, 8-951-466-46-98

Обучение. Содействие в трудоустройстве-бесплатно

менеджер по кадрам

Доп. информация по тел.: 727-00-05, 233-73-10, 8-908-080-23-10
www.vip-academy.ru

НОУ ЮУрЦБМ "VIP-Academy" лицензия № 10921

Срочно! Надежный, ответственный СОТРУДНИК
• Доход 19-37 т.р.
• Гр/р 5-дневка
Тел. 776-63-75, Иван Кириллович

Салону "Мастерская моды" требуются
-ПОРТНЫЕ
-КОНСТРУКТОР
-СКОРНЯК
т. 260-18-85, 8-919-319-09-09 Адрес: ул. Российская, 275

Крупная компания набирает сотрудников с навыком работы:
ПОМОЩНИКА РУКОВОДИТЕЛЯ 30-35т.р.
МЕНЕДЖЕРА ПО ПЕРСОНАЛУ 20-24т.р.
АДМИНИСТРАТОРА 18-20т.р.
- официальное труд-во
- работа в центре города
- карьерный рост
т. 777-40-52, 8-904-930-21-13

СРОЧНО! Охранной организации требуются
ОХРАННИКИ
4 разряда
Желательно с л/а, работа в городе и по области
достойная, своевременная з/п
283-31-71(73), 8-904-804-53-30(28), 283-30-44

требуется
ПРОДАВЕЦ
НА МОРЕПРОДУКТЫ
Обязательно наличие сан. книжки
т. 8-902-619-27-59

ПРОИЗВОДСТВО

ГОРЯЩИЕ ВАКАНСИИ ПРЕДПРИЯТИЙ

38.712 вакансии на www.vip-persona.ru ЗАЙДИ И НАЙДИ РАБОТУ!

Слесарь по ремонту станков. Тел.: 278-69-57, 278-59-67

Инженер-сметчик (опыт работы от 3-х лет, высшее образование, ПГС). Тел. 266-94-84, 218-70-00, 266-93-95. Адрес: пр-т Победы, 160в, 6 этаж.

Инженеры-проектировщики КЖ, КМ, АС, ВК, НВК, ТГСВ, ГП. Тел. 266-94-84, 218-70-00, 266-93-95. Адрес: пр-т Победы, 160в, 6 этаж.

Монтажники вентиляции и кондиционирования. Профобразование, о/р не менее 3-х лет. Тел. 266-94-84, 218-70-00, 266-93-95. Адрес: пр-т Победы, 160в, 6 этаж.

Менеджер по продажам (опыт работы в строительстве). Тел. 266-94-84, 218-70-00, 266-93-95. Адрес: пр-т Победы, 160в, 6 этаж.

Инженер ПТО (ЧМЗ). Тел. 8 (351) 737-15-02 обед с 12.00 до 13.00

Слесари АВР (ЧМЗ). Тел. 8 (351) 737-15-02 обед с 12.00 до 13.00

Электрогазосварщики (ЧМЗ, Советский). Тел. 8 (351) 737-15-02 обед с 12.00 до 13.00

Слесари-ремонтники на участок насосных станций. Тел. 8 (351) 737-15-02 обед с 12.00 до 13.00

Электромонтеры на участок насосных станций. Тел. 8 (351) 737-15-02 обед с 12.00 до 13.00

Монтажники наружных трубопроводов (р-он Советский, опыт с ПНД). Тел. 8 (351) 737-15-02 обед с 12.00 до 13.00

Сборщик пиротехнических изделий. Обучение на рабочем месте, льготный стаж, список № 1. З/п договорная, соц.пакет, офиц. труд-во. Тел.: 8 (351) 255-52-40, 255-52-12, 253-36-59

Электромонтер по ремонту и монтажу кабельных линий, 5 разряд, проф.образование, о/р желателен. З/п договорная, соц.пакет, офиц. труд-во. Тел.: 8 (351) 255-52-40, 255-52-12, 253-36-59

Слесарь КИПиА, 5 разряд, проф.образование, о/р желателен. З/п договорная, соц. пакет, офиц. труд-во. Тел.: 8 (351) 255-52-40, 255-52-12, 253-36-59

Лаборант физико-химического анализа, 5 разряд, профессиональное химическое образование, о/р желателен. З/п договорная, соц.пакет, офиц. труд-во. Тел.: 8 (351) 255-52-40, 255-52-12, 253-36-59

ГОРЯЩИЕ ВАКАНСИИ ПРЕДПРИЯТИЙ, ПОДБИРАЮЩИХ ПЕРСОНАЛ

Инженер ПТО: в/о, гр/работы 5-ти дневный, з/п 15000-28000 т.:238-24-85

Монтажники: з/п 15000-30000 т.: 215-28-80

Прораб: з/п 15000-35000, о/р. т.:238-27-34

Фрезеровщик: о/р. Бесплатное питание, соц. пакет, з/п 20000-28000 т.:238-27-42

Инженер по строительству: высшее образование, опыт работы обязателен з/п 25000-45000. т.:238-42-81

Инженер, в/о, о/р в строительстве или производстве, з/п 25000-40000 т.:238-24-85

Отделочники (можно без о/р), работа в городе или в области. з/п 20000-35000, соц.пакет. т.:238-27-34

Сварщик: образование от средне-специального, 3-го разряда, з/п 15000-25000 т.:238-27-42

Электрик: специальное образование, з/п до 17000 (оклад+премия) т.:215-28-80

Электромонтер: группа допуска до 1000В. Возможно предоставление комнаты в общежитие, з/п 14000-23000 т.:238-42-81

Новый строй объект – полный штат, 170 рабочих мест, зар.плата 15000-45000 в зависимости от специальности. т.:238-24-85

Мебельный цех – сборщики, установщики, рабочие на изготовление готовой продукции, з/п без опыта работы 10000-14000, с опытом работы до 20000 т.:230-28-45

В связи с открытием нового цеха требуются: мастера, сварщики, токари, слесаря, разнорабочие: образование от средне специального, з/п договорная, официальное трудоустройство, отпуск. т.:238-27-34

Сборщики мебели через обучение, з/п 15-40 т. р. Тел. 238-27-34, 238-24-85

Отделочник : з/п 18000-37000 руб. Тел: 215-28-80, 238-27-42

Инженер, в/о, о/р в строительстве или производстве, з/п 25000-45000 т.: 238-27-34, 238-24-85

Электрогазосварщик: 3-6 разряд, з/п 15000-55000, соцпакет. т.: 215-28-80, 238-27-42

Сварщик: образование от средне-специального, от 3-го разряда, з/п 16000-30000 т.: 238-42-81, 238-24-85

Прораб: з/п 20000-35000, о/р. Т. 238-27-34, 238-24-85

Стропальщики. З/п 20000-40000 руб., о/р. Тел: 215-28-80, 238-27-42

Газоэлектросварщики. Условия: з/п до 25000, офиц. трудоустройство. График работы 5/2, возможны командировки, требования: опыт не менее 3-х лет. Тел. 238-42-81, 238-24-85

Электромонтажник. О/р, л/а, без в/п 238-27-34, 238-24-85

Специалист по автоматизации работы склада. О/р от 1 года, т. 215-28-80, 238-27-42

Монтажник наружных трубопроводов. О/р; 4 чел. Тел. 238-42-81, 238-24-85

ВНИМАНИЕ!

Вакансии, не вошедшие в номер газеты, ищите на сайте VIP-PERSONA.RU

НОУ ЮУрЦБМ "VIP-Academy" лицензия № 10921

ОБУЧЕНИЕ. Содействие в трудоустройстве - БЕСПЛАТНО!

Художественная роспись ногтей

Выдается сертификат

Доп. информация по тел.:
727-00-05, 233-73-10, 8-908-080-23-10
www.vip-academy.ru

ВНИМАНИЕ, РЕКЛАМОДАТЕЛИ!

В соответствии с ФЗ № 162 запрещается указывать в объявлениях о вакансиях: пол; расу; цвет кожи; национальность; язык; происхождение; возраст; место жительства; имущественное, семейное, социальное и должностное положение; отношение к религии, убеждениям; принадлежности или непринадлежности к общественным объединениям или каким-либо соц.группам.

требуются:

ПРОДАВЕЦ-КОНСУЛЬТАНТ
ПРОДАВЕЦ-КАССИР
СТАРШИЙ ПРОДАВЕЦ

по адресу ул. Черкасская, 15.
Торговый комплекс «КС»
т. 725-70-28

«КОМПАНЬОН»
ВАКАНСИИ ВЫДАЮТСЯ БЕСПЛАТНО

УПРАВЛЕНИЕ:
Директор, опыт руководства от 1 года, в/о, возможны командировки, з/п до 50000 руб.
Управляющий (филиала), з/п 20-45 т.р., подбор персонала, ведение административной деятельности.
Директор (по персоналу), з/п 15-35 т.р., в/о, опыт подбора персонала от 1 года, знание ПК.
Помощник руководителя, инициативность, целеустремленность, ПК, Интернет, з/п 12-25 т.р.
Заведующий, средне-специальное или в/о, о/р, з/п до 30000 руб.
Зам.директора, в/о, руководящий опыт от 1 года, з/п до 35000 руб.

МЕНЕДЖМЕНТ:
Менеджер по продажам, обучение, знание ПК, можно заочникам, з/п до 25000 руб.
Менеджер по работе с документами, знание ПК, официальное трудоустройство, з/п до 18000 руб.

ФИНАНСЫ:
Бухгалтер-ревизор, образование средне-специальное, з/п до 25 т.р.
Бухгалтер на самостоятельный баланс о/р, уверенный пользователь ПК, з/п до 37 т.р.
Помощник бухгалтера, оператор ПК (возможно обучение программе 1С бухгалтерия или торговля и склад), до 15000 руб.
Главный бухгалтер, в/о, о/р от 1 года, знание: 1С:7.7;8, з/п до 14000 руб.

СЕКРЕТАРИАТ:
Офис-менеджер, 5-дневка, з/п от 15000 руб, ведение телефонных переговоров, заключение договоров с клиентами. Тел. 238-27-42
Секретарь. Работа на ПК, прием звонков, з/п до 20 т.р. Тел. 238-27-34
Диспетчер, гр/р 2/2 или 5-дневка, з/п 12-16 т.р. Тел. 238-42-81
Кредитный эксперт, свободный график работы, з/п сдельная от 14000. Тел. 238-27-42
Оператор ПК, официальное трудоустройство, з/п до 15000
Помощник офис-менеджера, можно без о/р, желательно законченное образование, з/п до 11000 руб.
Оператор ПК, офиц. труд-во, обучение, з/п от 15000. Тел. 238-27-34

ТОРГОВЛЯ:
Фасовщики, з/п до 1200/смена
Продавец-консультант в бутики (косметика, одежда, парфюм), з/п до 25 т.р.
Продавцы не продовольственных товаров: з/п до 25 т.р.
Мерчендайзер (возможно подработка): з/п до 25 т.р.
Продавцы, возможна подработка, з/п посменная, до 1500/смена

ЮРИСПРУДЕНЦИЯ
Юрист, в/о, опыт работы от 2-х лет, офиц. труд-во, з/п до 30000 руб.
Помощник юриста, образование от средне-специального, можно без опыта работы, официальное труд-во, з/п до 13000 руб.

РЕСТОРАННЫЙ БИЗНЕС:
Администратор, опыт приветствуется, желание работать, з/п до 25000 руб.
Администратор в ресторан, опыт общения с людьми, презентабельный вид, грамотная речь, з/п до 18000 руб. + %, соц. пакет
Бармен, ночные или дневные смены, з/п до 1800/смена
Бармен, опыт работы, стрессоустойчивость, з/п 12-13 т.р. + %
Официант, можно студенты гр/р удобный, возможна подработка, з/п до 18000 руб.

ОХРАНА:
Охранник с лицензией, работа в торговых комплексах, з/п от 18000. т. 238-42-81
Охранник без лицензии, до 1200 в смену т. 238-27-34
Персональный охранник, опыт, з/п высокая
Охранник-водитель, возможно обучение на лицензию, з/п до 26000 руб.

АВТОПРОИЗВОДСТВО:
Водитель с л/а, доставка товара, оплата ГСМ и амортизация, з/п от 20000. Тел. 238-27-42
Водитель с л/а, возить персонал, з/п от 18500, минимальный стаж 3 года. Тел. 238-27-34
Водитель для руководителя на автомобиль компании, о/р в аналогичной должности, з/п 20-25 т.р. Тел. 238-27-42
Водитель-экспедитор, ВС кат., о/р, знание города, з/п от 23000 руб. Тел. 238-27-34
Водитель на ГАЗель, работа по городу и области, з/п от 15000 руб. Тел. 238-27-34
Водитель ВСЕ кат. З/п 30000-60000, не выездной или межгород, тел. 238-27-34

ПРОИЗВОДСТВО:
Электрогазосварщик, з/п от 25 т.р. ВСЕ РАЙОНЫ
Рабочие строительных специальностей (можно без о/р), з/п до 30000
Монтажники ЖБИ и металлоконструкций до 37 т.р.
Отделочники, (город, область) возможна подработка, з/п от 800 р/смена
Газорезчики (можно без о/р), з/п от 20000
Электромонтер, з/п до 27000 руб.
Электромонтажник, з/п достойная
Главный инженер, о/р на производстве от 2-х лет, з/п до 35000-45000 руб.
Слесарь по обслуживанию и ремонту оборудования, 4 разряд, з/п от 9000 руб.
Электромонтер, з/п до 35000 руб.

РАЗНОЕ:
Сборщики торгового оборудования, без о/р, з/п от 18 т.р., работа в разных районах города. Тел. 238-27-34
Грузчики, объекты в разных районах города, з/п посменная 800-1200/смена Тел. 238-27-24
Грузчик-экспедитор, з/п от 20000 руб., 2/2 или 5-дневка, офиц. труд-во. Тел. 238-27-42
Сборщик мебели, о/р желателен, з/п от 20000 руб. Тел. 238-27-42
Монтажники, металлоконструкции, ПВХ, окна, двери. З/п сдельная от 18000 руб. Тел. 238-42-81

Телефоны: 238-24-85, 8-904-800-28-45, 215-28-80

Обучение. Содействие в трудоустройстве-бесплатно

Бухгалтер

- План счетов бухгалтерского учета
- Группировка затрат по экономическим элементам
- Ответность организации, налоги
- 1С: Бухгалтерия

Доп. информация по тел.: 727-00-05, 233-73-10, 8-908-080-23-10 www.vip-academy.ru

НОУ ЮУрЦБМ "VIP-Academy" лицензия № 10921

ФАСАДНЫЙ МИР КОМПАНИЯ

Компании требуются на постоянную работу:

МОНТАЖНИКИ

ВЕНТИЛИРУЕМЫХ ФАСАДОВ

З/п сдельная.

Тел. 776-55-54, 772-34-60

Срочно требуется

ПОВАР-БАРМЕН

Гр/р 2/2

Высокая зарплата

Тел.: 8-951-819-64-07

Полк ДПС ГИБДД УМВД России по г. Челябинску

осуществляет:

ПРИЕМ НА СЛУЖБУ

лиц, отслуживших в вооруженных силах и имеющих высшее юридическое образование

Зарплата высокая, социальный пакет.

Тел. 8-908-080-28-02

ОТКРЫТОЕ АКЦИОНЕРНОЕ ОБЩЕСТВО «СИГНАЛ»

примет на постоянной основе сотрудников по следующим специальностям:

- **Сборщик пиротехнических изделий** обучение на рабочем месте, льготный стаж, список №1
- ***Слесарь по ремонту основного производства,*** 5-6 разряд, проф. образование
- ***Электромонтер по ремонту и монтажу кабельных линий,*** 5 разряд, проф. образование
- ***Слесарь КИПиА,*** 5 разряд, проф. образование
- ***Лаборант физико-химического анализа,*** 5 разряд, профессиональное химическое образование
- ***Наладчик спецоборудования,*** 5-6 разряд, проф. образование
- ***Мойщик посуды,*** наличие санитарной книжки

Для всех желателен опыт работы
Зарплата договорная
Официальное трудоустройство, социальный пакет

Отдел кадров: г. Челябинск, ул. Новороссийская, 2.
Тел.:8 (351) 255-52-40, 255-52-12, 253-36-59

РАЗНОЕ

ГОРЯЩИЕ ВАКАНСИИ ПРЕДПРИЯТИЙ

38.712 вакансии на www.vip-persona.ru ЗАЙДИ И НАЙДИ РАБОТУ!

Каменщики в строительную компанию. Бригада. З/п сдельная. Тел. 8-900-029-60-53

ООО «ТрансСервис» проводит набор на обучение с последующим трудоустройством (обучение за счет организации) по специальности проводник служебного и пассажирского вагона. З/п от 15000 руб. Гр/р вахтовый. Труд-во иногородних. Своевременная выплата з/п, полный соц.пакет. Ул. Парк «Б», д. 10 (2 этаж). Тел. 8-951-486-00-84

Оператор профессиональной уборки в управляющую компанию «Челябинск-Сити». Гр/р 2/2, з/п 12000 руб. Офиц. труд-во. Тел. 779-30-07

Домработница в управляющую компанию «Челябинск-Сити». Гр/р 5/2, з/п 15000 руб. Офиц. труд-во. Тел. 779-30-07

Срочно работа! Предпочтение предпринимателям, преподавателям, медицинским работникам, менеджерам и всем желающим зарабатывать. Частичная занятость 30000 руб. Полная занятость 50000-70000 руб. и более. Звонить с 9.00 до 22.00. Тел. 8-904-307-55-76

Сотрудник для работы в офис, без о/р, доход 20 т.р. Возможна подработка и совмещение. Тел. 776-87-54

Регистратор звонков 1000/день. Тел. 8-982-317-23-53

Соцработник, з/п 23 т.р. Тел. 776-90-43

Помощник в бизнес. Тел. 8-963-466-18-49

Ногтевой сервис. Обучим. Трудоустроим бесплатно. Выдается сертификат. Доп. информация по тел. 727-00-05, 233-73-10. www.vip-academy.ru

Гувернантки, домработницы, няни, тел. 235-62-03, 793-34-30

Подработка. Занятость 1-2 часа. Оплата от 600 руб. Тел.: 750-59-16, 750-58-82, 247-82-13, 247-82-14

Мастера по релаксации, т. 8-904-309-36-30, 8-922-710-64-34, 8-922-700-21-53

Оператор ПК. Гр/р 2/2 с 8.00 до 23.00, з/п 20000 руб. Ул. 250 лет Челябинска, 20А. Тел. 8-908-048-24-50

Подработка в офисе. Администратор; диспетчер в офис; регистратор звонков; оператор ПК. Тел. 8-908-080-01-19

Работа/офис. Тел. 8-919-407-41-47 (звонить с 9.00 до 21.00); 8 (351) 236-46-06 (звонить с 9.00 до 19.00)

Санитарка в «ДНК Клиника». Гр/р 2/2 с 8.00 до 20.00, з/п от 10500 до 14000 руб. Тел.: 211-00-03, 211-23-23, 261-01-90

Nail-Art. Обучим. Трудоустроим бесплатно. Выдается сертификат. Доп. информация по тел. 727-00-05, 233-73-10. www.vip-academy.ru

Уборщицы, фасовщицы, грузчики. Пр. Победы, 348, ул. Худякова, 12 «А». Тел. 8-951-443-19-77

Разнорабочие, р-он ЧМЗ, з/п своевременная. Тел. 8-922-753-64-66

Подработка на 1-2 часа. Запись на собеседование 8-982-108-17-46

Военнослужащим запаса, интересная работа, карьерный рост, достойный доход. Запись на собеседование тел. 8-982-108-17-46

Надежный помощник для руководителя. Приглашаю активных и амбициозных людей. Обучу, введу в бизнес. Достойный доход. Запись на собеседование тел. 8-950-737-45-47

Работа для всех, без ограничения в возрасте. Доход достойный. Запись на собеседование 8-951-439-95-05

Бизнес-леди требуется помощник(ца) в бизнес. Обучение. Помощь в работе гарантирую. Тел. 8-951-778-19-15 Любовь Анатольевна

Мойщик посуды, наличие санитарной книжки, о/р желателен. З/п договорная, соц.пакет, офиц. труд-во. Тел.: 8 (351) 255-52-40, 255-52-12, 253-36-59

Требуются: формовщики, разнорабочие на изготовление тротуарной и фасадной плитки. Испытательный срок с последующим официальным трудоустройством. Тел.: 8 (965) 853-49-28 (Алексей), 8-919-308-30-52

ГОРЯЩИЕ ВАКАНСИИ ПРЕДПРИЯТИЙ, ПОДБИРАЮЩИХ ПЕРСОНАЛ

Автомойщики: можно через обучение, на подработку, з/п 900-1500 руб./смена т.: 238-24-85

Гардеробщица: з/п до 12000 т.:238-42-81

Курьер (доставка документации): неполный рабочий день з/п до 900р./смена, соц.пакет. т.: 270-27-56

Промоутер: подработка, з/п до 900р/смена. т.: 230-28-45

Разнорабочие: з/п 7000/неделя т.: 238-27-42

Юрист: профильное образование, гарант или консультант+, работа на результат, бдительность, работоспособность, з/п 15000-35000, соц.пакет. т.: 230-28-45

На оптовые склады требуются грузчики: гр/р, 2/2, есть 5 дневка, з/п 18000-28000. т.: 215-28-80

Фасовщики: в магазин или цех, з/п 750-1200 р/смена т.: 238-27-34

Студенты, учащиеся на подработку, з/п договорная (до 20000 рублей) т.: 270-19-89

Сборщики корпусной мебели: можно без опыта работы через обучение, официальное трудоустройство, бесплатное питание. з/п сдельная 25000-35000 т.: 238-24-85.

Комплектовщики: подработка и совмещение, з/п 700-1200/смена т.:238-42-81

Обивщик мебели: желательно с о/р, образование от средне-специального, з/п сдельная 18000-35000. т.: 270-27-56

Отделочники: работа в черте города, о/р, молодежь на обучение, з/п сдельная 25000-45000. т.: 230-28-45

Электрик: специальное образование, з/п 18000-30000 т.: 238-27-42

Лепщица пельменей: з/п до 22000, желательно о/р. т.: 215-28-80

Оператор на линию разлива: з/п до 22000 , можно без о/р. т.: 238-27-34

Расклейщики объявлений: з/п сдельная до 20000 т.: 270-19-89

Строительной организации требуются грузчики, разнорабочие, з/п до 2000 в смену т.: 238-24-85

Пом. юриста (можно без о/р):, знание ПК, Интернет, составление договоров, работа с посетителями, з/п до 16000 т.:238-42-81

Администратор, сауна т. 2702756

Диспетчер в офис, можно студент, неполный рабочий день, з/п 6000-10000 т.: 230-28-45

Уборщица: возможен неполный рабочий день, з/п до 12000 т.: 238-27-42

Упаковщица: з/п 15000-25000, график 5ти дневка. 2/2, ж/д. т.: 238-27-42

Экспедитор: опыт приветствуется, по городу з/п до 25000р., по области з/п до 35000р. т.: 215-28-80

Гардеробщица: з/п до 12000 т.:238-42-81

Курьер (доставка документации): не полный рабочий день з/п до 900р./смена, соцпакет. т.: 270-27-56

Промоутер: подработка, з/п до 900р/смена. т.: 230-28-45

Разнорабочие: з/п 7000/неделя т.: 238-27-42

На оптовые склады требуются грузчики: гр/р, 2/2, есть 5 дневка, з/п 18000-28000. т.: 215-28-80

Помощник юриста в отдел дебиторской задолженности: знание ПК, консультант+, легкообучаемость, коммуникабельность, з/п 20000-28000 т.: 238-27-34

Студенты на подработку в ТД, з/п 100-250 руб/час. т.: 270-19-89

Тяжелая работа, 7000/неделя, иногородним помощь с жильём. т.: 238-24-85

Наборщик текста: можно студентов, гр. работы удобный з/п сдельная до 15000 т.: 270-19-89

Оператор ПК, знание Word, Excel, печать документов и отчетов, з/п до 15000-22000 т.: 238-24-85

Сборщик компьютеров: хорошее знание железа, установочных программ, з\п 15000-25000 т.:238-42-81

ВНИМАНИЕ!

Вакансии, не вошедшие в номер газеты, ищите на сайте

VIP-PERSONA.RU

НОУ ЮУрЦБМ "VIP-Academy" лицензия № 10921

VIP Academy

Обучение.
Содействие в трудоустройстве-
бесплатно

КОСМЕТОЛОГ

Доп. информация по тел. 727-00-05, 233-73-10, 8-908-080-23-10 www.vip-academy.ru

В ООО ЧОП «Реал–2"
требуются

ОХРАННИКИ
на стационарные посты

Оплата 50 руб. за час.

Тел.: 8-902-603-94-98, 773-46-55

Требуются:

ДВОРНИКИ, УБОРЩИЦЫ

Высокая з/п, удобный график
тел. 8-904-973-29-86

требуются

МЕНЕДЖЕРЫ
АКТИВНЫХ ПРОДАЖ

опыт работы обязателен
гр/р 5-ти дневная рабочая неделя
с 09:00 до 17:00
з/п 20 000 руб. + %
тел. 200-42-48

Требуются в строительную фирму

- **БЕТОНЩИКИ**
- **ШТУКАТУРЫ-МАЛЯРЫ**
- **РАЗНОРАБОЧИЕ**

З/п от 15000 руб. до 30000 руб.

Тел. 8-919-338-34-50

Долговременное наращивание ресниц

Пучковое
Пересничное

VIP Academy

Доп. информация по тел.:
727-00-05, 233-73-10, 8-908-080-23-10
www.vip-academy.ru

НОУ ЮУрЦБМ "VIP-Academy" лицензия № 10921

требуется

ПОМОЩНИК БУХГАЛТЕРА

Гр/р с 9:00 до 17:00 (5/2)
Рассмотрим кандидатов без опыта
Карьерный рост
Стабильный доход от 25 тыс. руб.

т. 8-951-783-03-23
legran-ofis@mail.ru

ШВЕЯ

ОПЫТ РАБОТЫ. З/П СДЕЛЬНАЯ. ПЯТИДНЕВКА.

8-919-339-74-84

Спеши на борт нашего корабля!

НАШ ГИПЕРМАРКЕТ **ПРИГЛАШАЕМ НА РАБОТУ**

- **ОБВАЛЬЩИК МЯСА**
- **ПОВАР**
- **ПЕКАРЬ**
- **КОНДИТЕР**
- **ФОРМОВЩИК**
- **ТЕСТОВОД**
- **ГРУЗЧИК**

Контакты: 8 (351) 247-90-15,
8 (351) 247-90-50
e-mail: timoshina.ln@7cont.ru

ТК «Горки» г. Челябинск.
ул. Артиллерийская д. 136

С нами тебя ждет удача!

Администратор (компьютерная фирма): знание ПК, умение работать с людьми, график посменно, з/п 14000-20000 руб., возможно совмещение студентам. т.: 270-27-56

Дизайнер, дизайнер-верстальщик: з/п 20000-35000, знание графич. программ (PhotoShop, CorelDraw)., желательно о/р, возможна частичная занятость. т.: 230-28-45

Специалист по продвижению Web-сайтов: знание Web-программирования, желательно опыт работы, творческий подход, з/п 15000- 35000 т.: 238-27-42

Оператор на выписку: знание 1С, з/п 9000-15000. т.: 215-28-80

Заправщик картриджей: з\п 13000-25000 т.: 238-27-34

Администратор в интернет кафе, график сутки/двое, сутки/троя, ночные смены, з\п 1000-1500 смена. т.: 270-19-89

Дизайнер-консультант: навыки общения с клиентами, знание дизайнерских программ, з/п 16000-26000 т.: 238-24-85

Менеджер по продажам компьютерной техники: з\п до 30000 т.:238-42-81

Системный администратор: отличное знание ПК, настройка локальных сетей от 10 машин, хорошее знание железа, з/п 20000-28000 руб. т.: 270-27-56

Программист 1С: отличное знание 1С: Предприятие, о/р приветствуется, з/п 25000-35000. т.: 230-28-45

Комплектовщики, подработка и совмещение, з/п 700-1300/смена т.: 270-19-89, 270-27-56

Курьер. З/п 120-180руб./час. т.: 270-19-89, 270-27-56

Обивщик мебели: желательно с о/р, образование от средне-специального, з/п сдельная 18000-30000. т.: 270-19-89, 270-27-56

Отделочники: работа в черте города, о/р, молодежь на обучение, з/п сдельная 20000-45000, т.: 270-19-89, 270-27-56

Грузчики на склад, возможна подработка и совмещение зп 700-1500/смена т.: 270-19-89, 270-27-56

Наборщик текста: можно студентов, гр. работы удобный з/п сдельная до 12000 т.:230-28-45

Оператор ПК, знание Word, Excel, печать документов и отчетов, з/п до 10000-16000 т.:215-28-80

Сборщик компьютеров. т.:238-24-85

Администратор (компьютерная фирма): знание ПК, умение работать с людьми, график посменно, студентам. т.:238-42-81

Дизайнер, дизайнер-верстальщик: з/п 12000-30000, знание графич. программ (PhotoShop, CorelDraw)., желательно о/р, возможна частичная занятость. т.: 238-27-34

Специалист по продвижению Web-сайтов: знание Web-программирования, желательно опыт работы, творческий подход, з/п 15000- 30000. т.:238-42-81

Оператор на выписку, знание 1С, опыт или курсы, з/п 12000-18000.

Заправщик картриджей: з\п 10000-15000 т.:238-27-42

Менеджеры по продажам аксессуаров: работа в компьютерных салонах, отделах, можно студентов заочного отделения, з/п. оклад+% (в среднем до 25000 рублей). т.:215-28-80

Автомойщики, з/п 900-1500 руб./смена т.: 230-28-45

Гардеробщица: з/п до 12000 т.: 215-28-80

Курьер (доставка документации): неполный рабочий день з/п до 900р./смена, соцпакет. т.: 238-27-34

Промоутер, подработка, з/п до 500 р/смена. т.: 238-24-85

Разнорабочие, з/п 6000/неделя, иногородним помощь с жильем, т.: 238-42-81

Юрист: профильное образование, работа на результат, бдительность, работоспособность, з/п 10000-25000, соцпакет. т.: 230-28-45

На оптовые склады требуются грузчики, гр/р, 2/2, есть 5 дневка, з/п 15000-25000. т.: 238-27-42

ВНИМАНИЕ!

Вакансии, не вошедшие в номер газеты, ищите на сайте

VIP-PERSONA.RU

Крупной компании производителю ООО «Сезон» требуется

МЕНЕДЖЕР

по продажам окон ПВХ
(по работе с клиентами)
с обучением
требования: высшее образование, о/р приветствуется
з/п от 20000р. до 40000р. (оклад+%)
р-он ЧМЗ
тел.:210-35-93, 8-904-300-51-15

НОУ ЮУрЦБМ "VIP-Academy" лицензия № 10921

Хочешь узнать, как я устроен?

Тогда специально для тебя курс

«Настройка, ремонт и модернизация ПК»

Доп. информация по тел. 727-00-05, 233-73-10, 8-908-080-23-10 www.vip-academy.ru

в Уральскую Торговую Компанию требуются:

ДИСПЕТЧЕР
МЕНЕДЖЕР ПО ПРОДАЖАМ
АДМИНИСТРАТОР
ПОМОЩНИК РУКОВОДИТЕЛЯ

бесплатное обучение,
перспектива карьерного роста

т. 8-908-074-63-31

Требуются:

ПОДСОБНЫЙ РАБОЧИЙ
з/п от 11500 руб.

ОПЕРАТОР ПРОФЕССИОНАЛЬНОЙ УБОРКИ
з/п от 12000руб.

ДОМРАБОТНИЦА
з/п от 15000руб.

779-30-07

Создаём лучшее V.I.P. Academy

Обучим и трудоустроим*

- Пользователь ПК
- WEB-програмирование
- Сетевые технологии
- 1С: Бухгалтерия
- 1С: Управление торговлей
- 1С: Управление персоналом
- Бухгалтерский учет
- Менеджер организации
- Администратор широкого профиля
- Оператор ПК
- Секретарь руководителя
- Компьютерная графика (Photoshop, Corel Draw, 3d studio max)
- Архитектура и настройка ПК

НОМЕР ЛИЦЕНЗИИ УТОЧНЯЙТЕ У АДМИНИСТРАТОРА

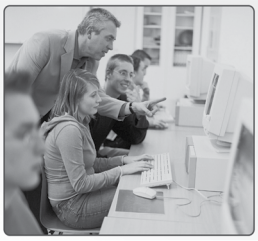

*Содействие в трудоустройстве - БЕСПЛАТНО! (в подарок). Дополнительная информация у администратора.

ул. Кирова, 19, офис 1005, тел.: 727-00-05

Издание «**Горящие Вакансии**»
Учредитель ООО **«Ви.Ай.Пи.-Персона»**
Издатель ООО **«Ви.Ай.Пи.-Персона»** г. Челябинск
Адрес редакции:
454084, г. Челябинск, ул. Кирова, 19, оф. 1302
тел.: 247-61-27 E-mail: vip-persona.ru
Адрес издателя:
454084, г. Челябинск, ул. Кирова, 19, оф. 1302
тел.: 247-61-27

Регистрационный номер ПИ № ТУ 74-00-616 от 05.09.2011 г.
Выдано Управлением Федеральной службы по надзору в сфере связи, информационных технологий и массовых коммуникаций по Челябинской области
Главный редактор: А.А. Меркулов т.: 231-26-26

Объем 6 печатных листа
Отпечатано с готового оригинал-макета
в ЗАО «Прайм Принт Челябинск»,
г. Челябинск, ул. Линейная, д. 63
Номер подписан в печать 06.03.2015 г. в 14.00 час.
(фактически 06.03.2015 в 14.00)
Заказ 21573 Тираж 5000 экз.

Рекомендуемая цена 50 руб.

За достоверность рекламных объявлений редакция ответственности не несет. Все рекламируемые в газете товары и услуги подлежат обязательной сертификации и лицензированию. Редакция может не разделять мнения авторов. В газете может содержаться информация из сети Интернет и прочих СМИ общего доступа.

Наивысшая преграда к успеху – страх неудачи

ГОРЯЩИЕ ВАКАНСИИ

В продуктовый магазин по ул. Артиллерийская (ЧТЗ) требуется:

ПРОДАВЕЦ

гр/р 7/7, с 8.00 до 23.00, з/п 16 т.р.

Требуются:

АВТОМОЙЩИКИ

Работа в р-не ТК "МЕТРО" (г. Копейск)
гр/р гибкий, с 8.00 до 21.00, з/п 15-25 т.р. + премия

т. 8-908-085-46-92

Строительная компания **ИНСТЕЛКОМ**

СТАБИЛЬНАЯ РАБОТА
для тех, кто ценит надежность и теплые отношения в коллективе

Строительная компания «Инстелком» в связи с активным расширением бизнеса ищет

ЧЕТЫРЕХ МЕНЕДЖЕРОВ ПО ПРОДАЖАМ СТРОИТЕЛЬНЫХ УСЛУГ

Требования: активность, ответственность, умение общаться с людьми. Опыт коммерческой работы приветствуется. Если у вас не так много опыта, но вы чувствуете, что сможете добиться успеха – приходите!

Условия: напряженная работа, загрузка на 101%, з/п – оклад + % от результата.

Собеседование состоится после рассмотрения письменных резюме.
Срок подачи резюме – до 01.02.2015 г.
Резюме принимаются по эл. почте или в офисе компании:

г. Челябинск, ул. Кислицина, 11А
Тел. (351) 797-17-17
E-mail: info@instelkom.ru
Сайт компании: www.instelkom.ru

Группа компаний «Максимум»-«Урал-безопасность»
примет на работу

ОХРАННИКОВ 4-6 разряда
(наличие водительского удостоверения)

ОПЕРАТОРОВ видеонаблюдения
опыт работы желателен

МЕНЕДЖЕРА по работе с клиентами

Гр/р различный, официальное трудоустройство, соц.пакет, з/п достойная

225-02-83, 8-912-79-27-006, 8-912-896-81-74

V.I.P. Academy

ИНТЕНСИВНЫЕ КУРСЫ

НОВИНКА: Обучение Online!

Академия компьютерного образования!

- Оператор ПК (1С: торговля и склад)
- ПК для начинающих
- Профессиональная печать
- 1С: Зарплата и кадры, 1С: Бухгалтерия, 1С: Торговля и склад
- Web-програмирование
- Настройка, ремонт, модернизация ПК
- Сетевые технологий, особенности локальных сетей, функции аппаратурылокальных сетей, протоколы и администрирование
- Photoshop, CorelDraw, AutoCad, 3D Max

Академия управления!

- Менеджер организации
- Специалист по недвижимости
- Администратор широкого профиля
- Бухгалтер на самостоятельный баланс
- Секретарь референт
- Официант бармен

Академия красоты и шарма!

- Ногтевой сервис
- Долговременное наращивание ресниц (набор класса 2дня)
- Стиль и визаж
- Эстетическая косметология
- Классический и косметологический массаж
- Администратор в салон красоты

Академия профессионального дизайна!

- Дизайн интерьера
- Дизайн в рекламе (вёрстка, Photoshop, CorelDraw)
- Ландшафтный дизайн

г. Челябинск, ул. Кирова 19, офис 1005.
Дополнительная информация по тел. 727-00-05, 233-73-10, 8-908-080-23-10

Проведение профессиональных тренингов. Организация бизнес-конференций. Обучение персонала. Управленческие тренинги. Аналитические семинары.

СОДЕЙСТВИЕ В ТРУДОУСТРОЙСТВЕ-БЕСПЛАТНОЕ!

2 00 05594 70246 15009